

KUOTA PENGAMBILAN TUMBUHAN ALAM DAN PENANGKAPAN SATWA LIAR

PERIODE TAHUN 2024



Kementerian Lingkungan Hidup dan Kehutanan
Direktorat Jenderal Konservasi Sumberdaya Alam dan Ekosistem
Direktorat Keanekaragaman Hayati Spesies dan Genetik



KUOTA

PENGAMBILAN TUMBUHAN ALAM DAN PENANGKAPAN SATWA LIAR PERIODE TAHUN 2024

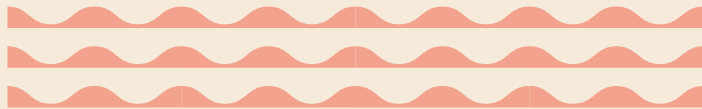

Kementerian Lingkungan Hidup dan Kehutanan
Direktorat Jenderal Konservasi Sumberdaya Alam dan Ekosistem
Direktorat Keanekaragaman Hayati Spesies dan Genetik



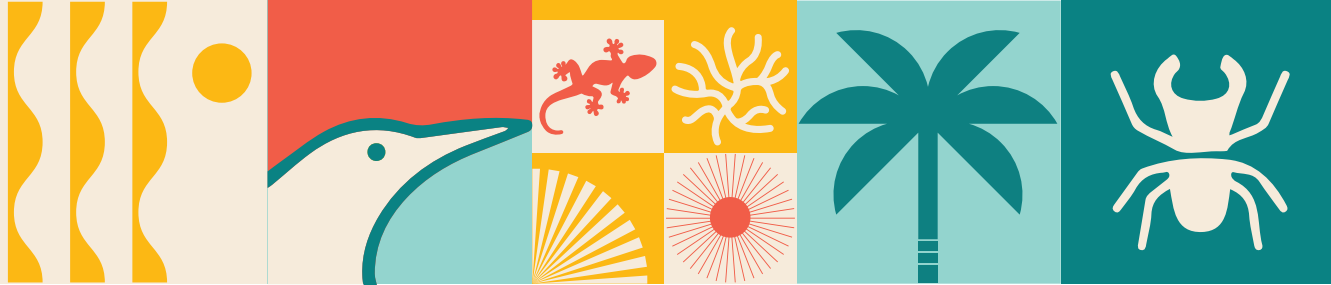

Judul:

Kuota Pengambilan Tumbuhan Alam dan
Penangkapan Satwa Liar Periode Tahun 2024

Penyusun:

Direktorat Konservasi Keanekaragaman Hayati Spesies dan Genetik
Direktorat Jenderal Konservasi Sumber Daya Alam dan Ekosistem
Kementerian Lingkungan Hidup dan Kehutanan

Jumlah Halaman:

83 + 6 hal romawi

Edisi/Cetakan:

Cetakan 1, januari 2024



Kementerian Lingkungan Hidup dan Kehutanan

Direktorat Jenderal Konservasi Sumber Daya Alam dan Ekosistem
Direktorat Konservasi Keanekaragaman Hayati Spesies dan Genetik

2024, HAK CIPTA DILINDUNGI OLEH UNDAHG-UNDANG

Dilarang mengutip atau memperbanyak sebagian atau seluruh isi buku
tanpa izin tertulis dari Kementerian Lingkungan Hidup dan Kehutanan



KEMENTERIAN LINGKUNGAN HIDUP DAN KEHUTANAN
DIREKTORAT JENDERAL KONSERVASI SUMBER DAYA ALAM DAN EKOSISTEM

KEPUTUSAN DIREKTUR JENDERAL
KONSERVASI SUMBER DAYA ALAM DAN EKOSISTEM
NOMOR: SK. 234 / KSDAE/KK-HSA/KSA.2 / 12 / 2023

TENTANG

KUOTA PENGAMBILAN TUMBUHAN ALAM DAN PENANGKAPAN SATWA LIAR
PERIODE TAHUN 2024

DIREKTUR JENDERAL KONSERVASI SUMBER DAYA ALAM DAN EKOSISTEM

- Menimbang :
- a. bahwa berdasarkan Peraturan Pemerintah Nomor 8 Tahun 1999 tentang Pemanfaatan Tumbuhan dan Satwa Liar, tumbuhan alam dan satwa liar merupakan bagian dari sumber daya alam hayati yang harus dijaga kelestariannya, namun dapat dimanfaatkan untuk sebesar-besarnya kemakmuran rakyat, dengan memperhatikan kelangsungan potensi, daya dukung, dan keanekaragaman jenis tumbuhan alam dan satwa liar;
 - b. bahwa berdasarkan Pasal 44 Peraturan Pemerintah Nomor 8 Tahun 1999, Pemerintah menetapkan kuota pengambilan dan penangkapan setiap jenis dan jumlah tumbuhan dan satwa liar yang dapat diambil atau ditangkap dari alam untuk kurun waktu 1 (satu) tahun;
 - c. bahwa berdasarkan Pasal 6 Keputusan Menteri Kehutanan Nomor 447/Kpts-II/2003 tentang Tata Usaha Pengambilan atau Penangkapan dan Peredaran Tumbuhan dan Satwa Liar, kuota pengambilan atau penangkapan tumbuhan dan satwa liar dari habitat alam ditetapkan oleh Direktur Jenderal untuk setiap kurun waktu 1 (satu) tahun takwim, mulai tanggal 1 Januari sampai dengan 31 Desember;
 - d. bahwa berdasarkan pertimbangan sebagaimana huruf a, b, dan c, maka perlu ditetapkan Keputusan Direktur Jenderal Konservasi Sumber Daya Alam dan Ekosistem tentang Kuota Pengambilan Tumbuhan Alam dan Penangkapan Satwa Liar Periode Tahun 2024.
- Mengingat :
1. Undang-Undang Nomor 5 Tahun 1990 tentang Konservasi Sumber Daya Alam Hayati dan Ekosistemnya;
 2. Undang-Undang Nomor 41 Tahun 1999 tentang Kehutanan sebagaimana telah diubah dengan Undang-Undang Nomor 19 Tahun 2004 tentang Peraturan Pemerintah Pengganti Undang-undang Nomor 1 Tahun 2004 tentang Perubahan Atas Undang-undang Nomor 41 Tahun 1999 tentang Kehutanan menjadi Undang-Undang;
 4. Peraturan....

3. Peraturan Pemerintah Nomor 7 Tahun 1999 tentang Pengawetan Jenis Tumbuhan dan Satwa;
4. Peraturan Pemerintah Nomor 8 Tahun 1999 tentang Pemanfaatan Tumbuhan dan Satwa Liar;
5. Peraturan Presiden Nomor 16 Tahun 2014 tentang Kementerian Lingkungan Hidup dan Kehutanan;
6. Keputusan Presiden Nomor 43 Tahun 1978 tentang Pengesahan *Convention on International in Endangered Species* (CITES) of Wild Fauna and Flora;
7. Peraturan Menteri Lingkungan Hidup dan Kehutanan Nomor P.106/Menlhk/Setjen/Kum.1/6/2018 tentang Perubahan Kedua Atas Peraturan Menteri Lingkungan Hidup dan Kehutanan Nomor. P.20/Menlhk/Setjen/Kum.1/6/2018 tentang Jenis Tumbuhan dan Satwa Yang Dilindungi;
8. Peraturan Menteri Lingkungan Hidup dan Kehutanan Nomor 15 Tahun 2021 tentang Organisasi dan Tata Kerja Kementerian Lingkungan Hidup dan Kehutanan;
9. Keputusan Menteri Kehutanan Nomor 104/Kpts-II/2003 tentang Penunjukan Direktur Jenderal Perlindungan Hutan dan Konservasi Alam sebagai Otorita Pengelola (*Management Authority*) CITES di Indonesia.
10. Keputusan Menteri Kehutanan Nomor 447/Kpts-II/2003 tentang Tata Usaha Pengambilan atau Penangkapan dan Peredaran Tumbuhan dan Satwa Liar;

Memperhatikan :

1. Nota Dinas Direktur Konservasi Keanekaragaman Hayati Spesies dan Genetik Nomor ND. /KKHSG/PSG1/KSA.2/12/2023 tanggal Desember 2023 Perihal Draft Surat Keputusan Direktur Jenderal Konservasi Sumber Daya Alam dan Ekosistem tentang Kuota Pengambilan Tumbuhan Alam dan Penangkapan Satwa Liar Periode Tahun 2024.
2. Surat Direktur Sekretariat Kewenangan Ilmiah Keanekaragaman Hayati (SKIKH) – Badan Riset dan Inovasi Nasional selaku CITES *Scientific Authority* di Indonesia melalui surat Nomor: B-14346/IV/KS.00.00/12/2022 tanggal 22 Desember 2023 perihal Rekomendasi Kuota Pengambilan Tumbuhan Alam dan Penangkapan Satwa Liar (TSL) Periode Tahun 2024.

M E M U T U S K A N

Menetapkan : **KEPUTUSAN DIREKTUR JENDERAL KONSERVASI SUMBER DAYA ALAM DAN EKOSISTEM TENTANG KUOTA PENGAMBILAN TUMBUHAN ALAM DAN PENANGKAPAN SATWA LIAR PERIODE TAHUN 2024.**

KESATU : Kuota pengambilan tumbuhan alam dan penangkapan satwa liar periode tahun 2024 sebagaimana tercantum dalam Lampiran Keputusan ini yang tidak terpisahkan dari Keputusan ini.

KEDUA

- KESEBELAS : Kepala Balai Besar/Balai Konservasi Sumber Daya Alam setempat wajib memberikan laporan realisasi pelaksanaan kepada Direktur Jenderal Konservasi Sumber Daya Alam dan Ekosistem terhadap izin tangkap dan angkut yang telah diterbitkan.
- KEDUA BELAS : Keputusan ini berlaku sejak tanggal 1 Januari 2024 sampai dengan tanggal 31 Desember 2024.



DITETAPKAN DI : J A K A R T A
PADA TANGGAL : 22 DESEMBER 2023

DIREKTUR JENDERAL,

Prof. Dr. Satyawan Pudyatmoko, S. Hut., M.Sc
NIP. 19710809 199512 1 001

Salinan Keputusan disampaikan kepada Yth.

1. Menteri Lingkungan Hidup dan Kehutanan;
2. Sekretaris Jenderal Kementerian Lingkungan Hidup dan Kehutanan;
3. Gubernur seluruh Indonesia;
4. Direktur Jenderal Pengelolaan Ruang Laut, Kementerian Kelautan dan Perikanan;
5. Direktur Jenderal Industri Argo, Kementerian Perindustrian;
6. Direktur Jenderal Perdagangan Luar Negeri, Kementerian Perdagangan;
7. Direktur Jenderal Bea Cukai, Kementerian Keuangan;
8. Kepala Badan Karantina Indonesia;
9. Direktur Tata Kelola Perizinan Riset dan Inovasi dan Otoritas Ilmiah – BRIN;
10. Kepala Pusat Riset Biosistemika dan Evolusi, OR Hayati dan Lingkungan, BRIN;
11. Kepala Pusat Riset Zoologi Terapan, OR Hayati dan Lingkungan BRIN;
12. Kepala Pusat Riset Ekologi dan Etnobiologi, OR Hayati dan Lingkungan BRIN;
13. Kepala Pusat Riset Oseanografi, OR Kebumihan dan Maritim BRIN;
14. Direktur Sekretariat Kewenangan Ilmiah Keanekaragaman Hayati - BRIN;
15. Sekretaris Direktorat Jenderal KSDAE, KLHK;
16. Direktur lingkup Direktorat Jenderal KSDAE, KLHK;
17. Sekretariat CITES;
18. Kepala Balai Besar/Balai Konservasi Sumber Daya Alam;
19. Kepala Balai Besar/Balai Taman Nasional;
20. Ketua HAPFFI (Himpunan Asosiasi Pengusaha Fauna Flora Indonesia);
21. Ketua AIRAI (Asosiasi Industri Reptil dan Amfibi Indonesia);
22. Ketua AKKII (Asosiasi Korala Kerang dan Ikan Hias Indonesia);
23. Ketua ASGARIN (Asosiasi Pengusaha Eksportir Gaharu Indonesia);
24. Ketua Kompartemen Flora Pakis;
25. Ketua APPBSI (Asosiasi Penangkar dan Pemanfaat Burung Seluruh Indonesia);
26. Ketua APPBI (Asosiasi Pengusaha Penangkaran Buaya Indonesia);
27. Ketua APPERI (Asosiasi Penangkar dan Pemanfaat Hewan Percobaan Indonesia);
28. Ketua APEKLI (Asosiasi Pengusaha Eksportir Kura-kura dan Labi-labi);
29. Ketua APPREPINDO (Asosiasi Penangkar dan Pengedar Reptil Pet Indonesia);
30. Ketua AP5I (Asosiasi Pengusaha Pengolahan dan Pemasaran Produk Perikanan Indonesia);
31. Ketua PBI (Pelestari Burung Indonesia);
32. Ketua APBN (Asosiasi Penangkar Burung Nusantara);
33. Ketua KPKHN (Kelompok Pembudidaya Karang Hias Nusantara);

34. Ketua Asosiasi Lipan Sumatera Utara;
35. Ketua PPHBKI (Perkumpulan Pengusaha Hasil Hutan Bukan Kayu Indonesia);
36. Ketua PPALK (Perkumpulan Pengusaha Akar Laka Kalimantan);
37. Ketua AP4I (Asosiasi Penangkar Penedar Pemanfaat Primata Indonesia);
38. Ketua PPSEI (Perkumpulan Pengusaha Serangga Eksotik Indonesia).

KUOTA PENGAMBILAN TUMBUHAN ALAM DAN
PENANGKAPAN SATWA LIAR

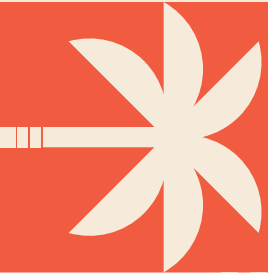

2



APPENDIKS CITES

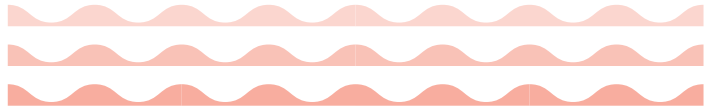

periode tahun 2024

Lampiran Keputusan Direktur Jenderal Konservasi Sumber Daya Alam dan Ekosistem

Nomor : SK. 234 / KSDAE / KH.56 / KSA.2 / 12 / 2023

Tanggal : 28 DESEMBER 2023

KUOTA PENGAMBILAN TUMBUHAN ALAM DAN PENANGKAPAN SATWA LIAR
 APENDIKS CITES PERIODE TAHUN 2024

No.	Nama Jenis	Kuota			Lokasi tangkap/ambil	Keterangan
		Tangkap/ambil	Dalam Negeri	Luar Negeri		
MAMALIA						
1	<i>Pteropus vampyrus</i> Common Flying-fox Kalong Kapauk	150 50 100	105 5 100	45 45 0	Jateng Sumut	TOTAL (Ekor) Hidup 1. Individu ditangkap dari koloni berbeda, dewasa dan tidak dalam masa reproduksi aktif (bunting dan/atau menyusui). 2. Pemanfaatan untuk masyarakat lokal (Sumatera Utara)
2	<i>Pteropus alecto</i> Black Flying Fox Kelelawar Hitam	100 100	100 100	0 0	Sulut	TOTAL (Ekor) Hidup 1. Individu ditangkap dari koloni berbeda, dewasa dan tidak dalam masa reproduksi aktif (bunting dan/atau menyusui). 2. Pemanfaatan untuk masyarakat lokal
REPTILIA						
Ular/Snakes						
3	<i>Anteresia papuensis</i> Ular Sanca Merauke Sebelumnya dikenal dengan nama <i>Anteresia maculosa</i>	100 100	5 5	95 95	Papua	TOTAL (Ekor) (Hidup pet)
4	<i>Apodora papuana</i> Papuan Olive Phytton Ular Sanca Papua	150 100 50	7 5 2	143 95 48	Papua Papua Barat	TOTAL (Ekor) (Hidup pet) Sebelumnya dikenal dengan nama <i>Liasis papuanus</i>
5	<i>Leiopython albertisii</i> White-lipped/Dálber's python Ular Sanca Bibir Putih Utara	400 245 155	20 12 8	380 233 147	Papua Papua Barat	TOTAL (Ekor) (Hidup pet) Sebelumnya dikenal dengan nama <i>Bothrochilus albertisii</i>
6	<i>Leiopython meridionalis</i> Ular Sanca Bibir Putih Selatan	150 150	8 8	142 142	Papua	TOTAL (Ekor) (Hidup pet)
7	<i>Candoia aspera</i> Papuan Ground Boa Ular Boa Tanah	1.200 400 800	60 20 40	1.140 380 760	Papua Papua Barat	TOTAL (Ekor) (Hidup pet)
8	<i>Candoia carinata</i> Papuan Tree Boa / Ular Boa Pohon	650 300 350	32 15 17	618 285 333	Papua Papua Barat	TOTAL (Ekor) (Hidup pet)
9	<i>Candoia paulsoni</i> Halmahera Ball Boa Ular Boa Halmahera	225 225	11 11	214 214	Maluku	TOTAL (Ekor) (Hidup pet) Lokasi tangkap Halmahera
10	<i>Liasis fuscus</i> Brown Water Python / Sanca Air Coklat	200 200	10 10	190 190	Papua	TOTAL (Ekor) (Hidup pet)
11	<i>Liasis mackloti mackloti</i> Macklot's Python / Ular Sanca Mackloti	100 100	5 5	95 95	NTT	TOTAL (Ekor) (Hidup pet) SATS-DN harus ditulis <i>Liasis mackloti mackloti</i> , untuk anak jenis lain yakni <i>Liasis mackloti savuensis</i> (P. Sawu), dan <i>Liasis mackloti dunni</i> (P. wetar) tidak direkomendasikan untuk pemanfaatan langsung dari alam, karena populasinya yang kecil.
12	<i>Morelia amethystina</i> Scrub / Amethystine Python / Ular Sanca Permata	300 150 150	14 7 7	286 143 143	Papua Papua Barat	TOTAL (Ekor) (Hidup pet) Sebelumnya dikenal dengan nama <i>Simalia amethystina</i>



No.	Nama Jenis	Kuota			Lokasi tangkap/ambil	Keterangan
		Tangkap/ambil	Dalam Negeri	Luar Negeri		
13	<i>Morelia clastolepis</i> Southern Moluccas Python Ular Sanca Seram	30 30	2 2	28 28	Maluku	TOTAL (Ekor) (Hidup pet) Lokasi tangkap di Ambon dan Seram. Sebelumnya dikenal dengan <i>Simalia clastolepis</i>
14	<i>Morelia nauta</i> Nauta Tanimbar Python Ular Sanca Tanimbar	60 60	3 3	57 57	Maluku	TOTAL (Ekor) (Hidup pet) Lokasi tangkap Yamdena dan Tanimbar Sebelumnya dikenal dengan nama <i>Simalia nauta</i>
15	<i>Morelia spilota harrisoni</i> Carpet Python Ular Sanca Karpet	300 300	15 15	285 285	Papua	TOTAL (Ekor) (Hidup pet)
16	<i>Morelia tracyae</i> Halmahera Python Ular Sanca Halmahera	50 50	3 3	47 47	Maluku	TOTAL (Ekor) (Hidup pet) Lokasi tangkap Halmahera Sebelumnya dikenal dengan nama <i>Simalia tracyae</i>
17	<i>Naja sputatrix</i> Javan Spitting Cobra Ular Kobra	146.400 400 100 135 15 150 14.600 650 6.950 7.000 131.400 5.850 62.550 63.000	7.318 19 5 6 1 7 729 32 347 350 6.570 292 3.128 3.150	139.082 381 95 129 14 143 13.871 618 6.603 6.650 124.830 5.558 59.422 59.850	Jabar Jateng DIY Jatim Jabar Jateng Jatim Jabar Jateng Jatim	TOTAL (Ekor) Hidup (Pet) Konsumsi (Hidup dan/atau Mati) 1. Individu bunting tidak boleh dipanen. 2. Termasuk kulit dan organ tubuh lainnya Kulit 1. Termasuk daging dan organ tubuh lainnya. 2. Individu bunting tidak boleh dipanen
18	<i>Naja sumatrana</i> Sumatran Cobra Ular Kobra Sumatera	100 100	5 5	95 95	Bengkulu	TOTAL (Ekor)
19	<i>Ophiophagus hannah</i> King Cobra Ular Anang	200 50 100 5 45	12 3 5 1 3	188 47 95 4 42	Jabar Jateng Bali Lampung	TOTAL (Ekor) (Hidup pet)
20	<i>Ptyas mucosus</i> Rat Snake Ular Jali	99.417 467 50 200 17 200 81.550 24.000 22.500 35.050 17.400 2.400 8.750 6.250	5.842 24 3 10 1 10 4.078 1.200 1.125 1.753 1.740 240 875 625	93.575 443 47 190 16 190 77.472 22.800 21.375 33.297 15.660 2.160 7.875 5.625	Jabar Jateng DIY Jatim Jabar Jateng Jatim Jabar Jateng Jatim	TOTAL (Ekor) Hidup pet Sebelumnya dikenal dengan nama <i>Ptyas mucosa</i> Konsumsi (Hidup dan/atau Mati) 1. Hidup konsumsi, individu bunting tidak boleh dipanen. 2. Termasuk kulit dan organ tubuh lainnya Kulit 1. Termasuk daging dan organ tubuh lainnya. 2. Individu bunting tidak boleh dipanen
21	<i>Python breitensteini</i> Bornean Blood Python Ular Dipong	13.150 650 450 200 12.500 5.000 2.000 3.500 2.000	658 33 625 23 10 250 100 175 100	12.492 617 427 190 11.875 4.750 1.900 3.325 1.900	Kalbar Kalteng Kalbar Kalteng Kalsel Kaltim	TOTAL (Ekor) Hidup pet Kulit 1. Termasuk daging dan organ tubuh lainnya 2. Individu bunting tidak boleh dipanen



No.	Nama Jenis	Kuota			Lokasi tangkap/ambil	Keterangan
		Tangkap/ambil	Dalam Negeri	Luar Negeri		
22	<i>Python brongersmai</i> Brongerma's Blood Python Ular Gendang Merah	44.400	4.326	40.074		TOTAL (Ekor)
		2.300	116	2.184		Hidup pet
		1.650	83	1.567	Sumsel	Lokasi tangkap Bangka dan Belitung
		50	3	47	Sumut	
		600	30	570	Aceh	
		42.100	4.210	37.890		Kulit
		6.000	600	5.400	Aceh	1. Termasuk daging dan organ tubuh lainnya.
		6.000	600	5.400	Jambi	2. Individu bunting tidak boleh dipanen
		9.600	960	8.640	Riau	
		10.500	1.050	9.450	Sumsel	Lokasi tangkap Bangka dan Belitung
10.000	1.000	9.000	Sumut			
23	<i>Python curtus</i> Sumatran Blood Python Ular Gendang Hitam	2.960	148	2.812		TOTAL (Ekor)
		660	33	627		Hidup pet
		300	15	285	Aceh	
		130	7	123	Bengkulu	
		230	11	219	Lampung	
		2.300	115	2.185		Kulit
		600	30	570	Aceh	1. Termasuk daging dan organ tubuh lainnya.
		240	12	228	Bengkulu	2. Individu bunting tidak boleh dipanen
600	30	570	Sumbar			
860	43	817	Sumut			
24	<i>Malayopython reticulatus</i> Reticulated Python Ular Sanca Kembang	180.000	9.195	170.805		TOTAL (Ekor)
		2.380	123	2.257		Hidup pet
		710	36	674	Aceh	Sebelumnya dikenal dengan nama <i>Python reticulatus</i>
		100	5	95	Bengkulu	
		200	10	190	Lampung	
		130	7	123	Sulteng	
		150	8	142	Kalbar	
		200	10	190	Kaltim	
		150	8	142	Kalteng	
		150	8	142	Sulsel	
		90	5	85	DIY	
		50	3	47	Sultra	
		100	5	95	Sulut	
		300	15	285	Sumsel	
		50	3	47	Sumut	
		177.420	8.872	168.548		Kulit
		4.000	200	3.800	Aceh	1. termasuk daging dan organ tubuh lainnya.
		20.000	1.000	19.000	Sumut	Individu bunting tidak boleh dipanen.
9.500	475	9.025	Sumbar			
7.000	350	6.650	Bengkulu	2. Persyaratan tangkap untuk pemanfaatan kulit untuk panjang badan (SVL) \geq 240 cm (ukuran sudah pernah bereproduksi/ ada kontribusi ke populasi) atau panjang kulit kering \geq 280 cm		
4.000	200	3.800	Lampung			
10.500	525	9.975	Jambi			
11.250	563	10.687	Riau			
28.000	1.400	26.600	Sumsel			
17.000	850	16.150	Kalteng			
7.000	350	6.650	Kalbar			
16.000	800	15.200	Kalsel			
18.170	909	17.261	Kaltim			
5.000	250	4.750	Sulteng			
15.000	750	14.250	Sulsel			
5.000	250	4.750	Jatim			
200	200	0		Konsumsi		
100	100	0	Sulteng	Untuk pasokan kebutuhan konsumsi lokal di Sulut		
100	100	0	Sulsel			



[Handwritten signature]

No.	Nama Jenis	Kuota			Lokasi tangkap/ambil	Keterangan
		Tangkap/ambil	Dalam Negeri	Luar Negeri		
Biawak						
25	<i>Varanus doreanus</i> Blue Tail Monitor Biawak Ekor Biru	450 150 300	22 7 15	428 143 285	Papua Papua Barat	TOTAL (Ekor) Hidup pet
26	<i>Varanus dumerilii</i> Dumeril's Monitor Biawak Dumeril	1.000 400 50 225 325	52 20 3 12 17	948 380 47 213 308	Aceh Sumut Kalteng Kalbar	TOTAL (Ekor) Hidup pet
27	<i>Varanus jobiensis</i> Peach-throated Monitor Biawak Sepik	500 200 300	25 10 15	475 190 285	Papua Papua Barat	TOTAL (Ekor) Hidup pet
28	<i>Varanus rudicollis</i> Roughneck Tree Monitor Biawak Serunai	900 250 40 460 150	46 13 2 23 8	854 237 38 437 142	Aceh Sumut Kalbar Kalteng	TOTAL (Ekor) Hidup pet
29	<i>Varanus salvadorii</i> Crocodile Monitor Biawak Bunga Tanjung	300 150 150	14 7 7	286 143 143	Papua Papua Barat	TOTAL (Ekor) Hidup pet
30	<i>Varanus salvator</i> Common Water Monitor Biawak Air	476.000 7.440 950 40 750 500 1.000 200 2.000 800 100 500 100 100 400 468.560	23.801 373 48 2 38 25 50 10 100 40 5 25 5 5 20 23.428	452.199 7.067 902 38 712 475 950 190 1.900 760 95 475 95 95 380 445.132	Aceh Sumut Sumsel Jatim DIY Jabar Jateng Kalbar Sulsel Sulteng Sultra NTB Bali	TOTAL (Ekor) Hidup pet
						<p>Kulit</p> <ol style="list-style-type: none"> 1. Termasuk daging dan organ tubuh lainnya. 2. Individu bunting tidak boleh dipanen. 3. Ukuran lebar dada kulit kering \geq 25 cm.





No.	Nama Jenis	Kuota			Lokasi tangkap/ambil	Keterangan
		Tangkap/ambil	Dalam Negeri	Luar Negeri		
Tokek/Gecko						
31	<i>Gekko gekko</i> Tokay Gecko / Tokek Rumah	3.690.510 23.050	184.538 1.155	3.505.972 21.895		TOTAL (Ekor) Hidup pet
		3.100	155	2.945	Jabar	Konsumsi Ukuran minimal yang harus ditangkap dengan SVL atau panjang moncong-kloaka yaitu 15cm. 
		4.050	203	3.847	Jateng	
		4.100	205	3.895	DIY	
		5.050	253	4.797	Jatim	
		200	10	190	Sultra	
		150	8	142	Sulsel	
		550	28	522	Sulteng	
		800	40	760	Bali	
		4.500	225	4.275	NTB	
		550	28	522	NTT	
		3.667.460	183.383	3.484.077		
		608.250	30.413	577.837	Jabar	
		29.550	1.478	28.072	Bengkulu	
		71.550	3.578	67.972	Lampung	
		4.230	212	4.018	Sumsel (Babel)	
		41.550	2.078	39.472	DIY	
		630.150	31.508	598.642	Jateng	
		95.850	4.793	91.057	DKI Jakarta	
		92.550	4.628	87.922	Kalsel	
		50.550	2.528	48.022	Kaltim	
		47.150	2.358	44.792	Kalteng	
		69.750	3.488	66.262	Kalbar	
		153.750	7.688	146.062	NTT	
		150.150	7.508	142.642	NTB	
		239.030	11.952	227.078	Bali	
		134.550	6.728	127.822	Sulsel	
		360.750	18.038	342.712	Sultra	
		15.150	758	14.392	Sulteng	
		12.750	638	12.112	(Gorontalo)	
		160.350	8.018	152.332	Maluku	
		699.850	34.993	664.857	Jatim	
Kura kura/Turtles						
32	<i>Amyda cartilaginea</i> Asiatic Softshell Turtle / Labi-labi Super/ Bulus	28.000 1.650	1.403 84	26.597 1.566		TOTAL (Ekor) Hidup pet
		350	18	332	Aceh	Konsumsi (Hidup dan/atau Mati) 1. Berat minimal 7 kg, dan harus dicantumkan dalam SatsDN. 2. Individu bunting tidak boleh ditangkap.
		40	2	38	Sumut	
		100	5	95	Jambi	
		260	13	247	DIY	
		475	24	451	Jateng	
		125	7	118	Jatim	
		300	15	285	Sulteng	
		26.350	1.319	25.031		
		2.950	148	2.802	Aceh	
		3.000	150	2.850	Sumut	
		3.000	150	2.850	Riau	
		1.800	90	1.710	Sumbar	
		3.250	163	3.087	Jambi	
		1.500	75	1.425	Sumsel	
		1.200	60	1.140	Kalbar	
		2.350	118	2.232	Kalsel	
		2.500	125	2.375	Kalteng	
		4.800	240	4.560	Kaltim	

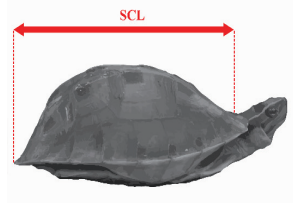

No.	Nama Jenis	Kuota			Lokasi tangkap/ambil	Keterangan	
		Tangkap/ambil	Dalam Negeri	Luar Negeri			
33	<i>Cuora amboinensis</i> Asian Box Terrapin Kura Ambon	7.200	361	6.839		TOTAL (Ekor) Hidup pet Konsumsi 1. Individu bunting tidak boleh ditangkap. 2. Ukuran minimal dapat ditangkap adalah panjang karapas lurus (Straight Carapace Length/SCL) minimal 18 cm (sesuai dengan keputusan SC 77 CITES tahun 2023). 3. Waktu panen hanya berlaku pada bulan Oktober, November, dan Desember. 4. Pemanenan dilarang dilakukan pada bulan April, Mei, dan Juni. 5. Pemanenan dilengkapi dengan BAP dari UPT terkait.	
		2.000	101	1.899			
			290	15	275		Sulteng
			700	35	665		Sumsel
			450	23	427		Kalteng
			500	25	475		Kalbar
			60	3	57		Jambi
		5.200	260	4.940			
			40	2	38		Sumut
		1.500	75	1.425	Riau		
		600	30	570	Jambi		
		400	20	380	Sumbar		
		460	23	437	Sumsel		
		200	10	190	Kaltim		
		400	20	380	Kalteng		
1.000	50	950	Kalsel				
600	30	570	Sulteng				
34	<i>Cyclemys dentata</i> Asian Leaf Turtle Kura-kura Daun	13.025	651	12.374		TOTAL (Ekor) Hidup pet Konsumsi Individu bunting tidak boleh dipanen. Perlu adanya perbatasan ukuran panen	
		2.025	101	1.924			
			260	13	247		Jabar
			40	2	38		Sumut
			700	35	665		Aceh
			725	36	689		Kalbar
			300	15	285		Kaltim
		11.000	550	10.450			
		2.100	105	1.995	Riau		
		2.100	105	1.995	Aceh		
		1.890	95	1.795	Kalsel		
		2.150	108	2.042	Sumbar		
		60	3	57	Sumut		
		1.200	60	1.140	Sumsel		
		1.000	50	950	Jambi		
500	24	476	Lampung				
35	<i>Dogania subplana</i> Malayan Softshell Turtle Labi Batu	2.653	134	2.519		TOTAL (Ekor) Hidup pet Konsumsi (Hidup dan/atau Mati) Berat <i>Dogania subplana</i> yang ditangkap 3 kg	
		1.153	58	1.095			
			200	10	190		Aceh
			200	10	190		Jabar
			53	3	50		DIY
			200	10	190		Jateng
			200	10	190		Jatim
			300	15	285		Kaltim
		1.500	76	1.424			
			200	10	190		Aceh
			800	40	760		Sumbar
			200	10	190		Jabar
			150	8	142		Jateng
			150	8	142		Kalsel

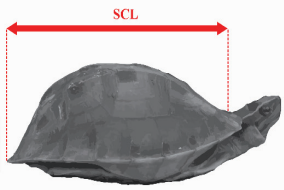
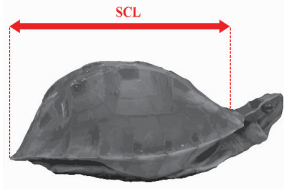
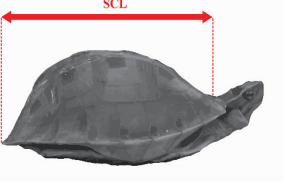

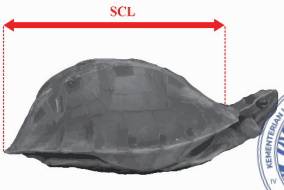
No.	Nama Jenis	Kuota			Lokasi tangkap/ambil	Keterangan
		Tangkap/ambil	Dalam Negeri	Luar Negeri		
36	<i>Heosemys spinosa</i> Spiny Turtle Kura Duri	210	11	199		TOTAL (Ekor) Hidup pet Panjang karapas lurus ≤ 15 cm, dan wajib dicantumkan dalam satsDN dan satsLN 
		20	1	19	DIY	
		20	1	19	Sumut	
		65	3	62	Sumbar	
		20	1	19	Bengkulu	
		10	1	9	Lampung	
50	3	47	Kalbar			
25	1	24	Kaltim			
37	<i>Malayemys subtrijuga</i> Malayan Snail-eating Turtle Kura Macan	125	6	119		TOTAL (Ekor) Hidup pet Panjang karapas lurus ≤ 10 cm, dan wajib dicantumkan dalam satsDN dan satsLN 
		65	3	62	Jabar	
		60	3	57	Jateng	
38	<i>Notochelys platynota</i> Malayan Flat-shell Turtle Kura Punggung Datar	250	13	237		TOTAL (Ekor) Hidup pet Panjang karapas lurus ≤ 15 cm, dan wajib dicantumkan dalam satsDN dan satsLN 
		75	4	71	Sumbar	
		50	3	47	Sumsel	
		25	1	24	Kaltim	
100	5	95	Kalsel			
39	<i>Pelochelys bibroni</i> New Guinean Soft-shell Turtle Kenwa	100	5	95		TOTAL (Ekor) Hidup pet Panjang karapas lurus ≤ 20 cm, dan wajib dicantumkan dalam satsDN dan satsLN 
		100	5	95	Papua	
40	<i>Pelochelys cantorii</i> Asian Giant Softshell Turtle Labi-labi Raksasa	40	3	37		TOTAL (Ekor) Hidup pet Panjang karapas lurus ≤ 20 cm, dan wajib dicantumkan dalam satsDN dan satsLN 
		10	1	9	Sumut	
		20	1	19	Kaltim	
10	1	9	Bengkulu			

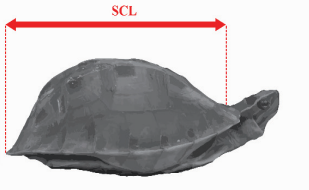
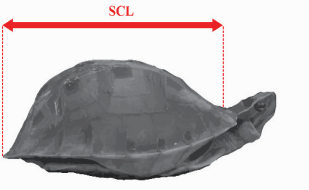

No.	Nama Jenis	Kuota			Lokasi tangkap/ambil	Keterangan
		Tangkap/ambil	Dalam Negeri	Luar Negeri		
41	<i>Pelochelys signifera</i> Variagated Giant Soft-shell Labi-labi Irian	300 300	15 15	285 285	Papua	TOTAL (Ekor) Hidup pet Panjang karapas lurus ≤ 20 cm, dan wajib dicantumkan dalam satsDN dan satsLN 
42	<i>Siebenrockiella crassicollis</i> White Cheek Terrapin Kura Pipi Putih	839 200 39 400 100 100	42 10 2 20 5 5	797 190 37 380 95 95	Aceh Jambi Sumsel Bengkulu Kalbar	TOTAL (Ekor) Hidup pet Panjang karapas lurus ≤ 15 cm, dan wajib dicantumkan dalam satsDN dan satsLN 
Buaya/Crocodiles						
43	<i>Crocodylus novaeguineae</i> Papuan Fresh Water Crocodile Buaya Air Tawar Irian	12.500 11.500 1.000	625 575 50	11.875 10.925 950	Papua Papua Barat	TOTAL (Ekor) Kulit alam. Hanya pada ukuran lebar dada 12-20 inch/ 30-50 cm
HOLOTHUROIDEA						
44	<i>Holothuria fuscogilva</i>	655.000 55.000 45.000 30.000 200.000 40.000 150.000 100.000 5.000 30.000	32.750 2.750 2.250 1.500 10.000 2.000 7.500 5.000 250 1.500	622.250 52.250 42.750 28.500 190.000 38.000 142.500 95.000 4.750 28.500	Sumut Jatim Sulut Sulsei Sultra Maluku Papua Barat Papua NTT	TOTAL (Ekor)
45	<i>Holothuria nobilis</i> Black Teatfish Teripang Susu Koro	357.500 35.000 15.000 15.500 80.000 45.000 15.000 72.000 50.000 30.000	17.875 1.750 750 775 4.000 2.250 750 3.600 2.500 1.500	339.625 33.250 14.250 14.725 76.000 42.750 14.250 68.400 47.500 28.500	Sumut Jatim Sulteng Sulsei Sultra Sulut Maluku Papua Barat NTT	TOTAL (Ekor) Ukuran tangkap lebih dari 500 gr (pada saat teripang masih hidup)



No.	Nama Jenis	Kuota			Lokasi tangkap/ambil	Keterangan
		Tangkap/ambil	Dalam Negeri	Luar Negeri		
46	<i>Holothuria whitmaei</i>	352.500	17.625	334.875		TOTAL (Ekor)
	Black Teatfish	6.000	300	5.700	Sumut	Ukuran tangkap lebih dari 500 gr (pada saat teripang masih hidup)
	Teripang Susu Hitam	9.000	450	8.550	Jatim	
		80.000	4.000	76.000	Sulsel	
		67.500	3.375	64.125	Sultra	
		15.000	750	14.250	Sulut	
		90.000	4.500	85.500	Maluku	
		5.000	250	4.750	Papua	
		50.000	2.500	47.500	Papua Barat	
	30.000	1.500	28.500	NTT		
TUMBUHAN						
47	<i>Aquilaria filaria</i>	485.500	0	485.500		TOTAL (kg)
	Agarwood /gaharu	445.000	0	445.000	Papua	
		40.000	0	40.000	Papua Barat	
		500	0	500	Maluku	
48	<i>Aquilaria malaccensis</i>	57.570	0	57.570		TOTAL (kg)
	Agarwood /gaharu	24.110	0	24.110		Kode sumber (source code) W.
		3.000	0	3.000	Aceh	Kode sumber (source code) bukan alam (non-W), yakni Y atau A.
		5.500	0	5.500	Kalbar	
		1.950	0	1.950	Kalteng	
		13.660	0	13.660	Kaltim	
		33.460	0	33.460		
		27.000	0	27.000	Riau	
		1.400	0	1.400	Jambi	
		2.030	0	2.030	Bengkulu	
	2.930	0	2.930	Lampung		
	100	0	100	Kalsel		
49	Decaying log (<i>Gyrinops</i> sp.)	750.000	650.000	100.000		TOTAL (kg)
		650.000	650.000	-	Untuk tujuan	
		100.000	-	100.000	Untuk tujuan akhir pemanfaatan Luar Negeri (LN)	
50	<i>Cibotium barometz</i>	1.000	100	900		TOTAL (kg)
	Golden chicken fern /pakis simpai	200	20	180	Bengkulu	
		800	80	720	Sumbar	
51	<i>Cyathea contaminans</i>	119.130	11.913	107.217		TOTAL (kg)
	Scaly tree fern /pakis pohon	69.130	6.913	62.217	Sulsel	
		50.000	5.000	45.000	Sulteng	
52	<i>Dalbergia parviflora</i>	650.000	32.500	617.500		TOTAL (kg)
	Decay Lakawood /akar laka	100.000	5.000	95.000	Aceh	Diambil dari kayu mati.
		150.000	7.500	142.500	Maluku	
		50.000	2.500	47.500	Kalteng	
		350.000	17.500	332.500	Kalbar	



No.	Nama Jenis	Kuota			Lokasi tangkap/ambil	Keterangan
		Tangkap/ambil	Dalam Negeri	Luar Negeri		
53	Decaying ramin (Gonystylus sp.)	750.000	75.000	675.000	Kalteng Kalbar	TOTAL (kg)
		500.000	50.000	450.000		
		250.000	25.000	225.000		
54	<i>Dendrobium antennatum</i> Anggrek Kelinci	40	40	0	Papua Papua Barat	TOTAL (Batang aktif)
		10	10	0		
		30	30	0		
55	<i>Dendrobium devosianum</i>	20	20	0	Papua	TOTAL (Batang aktif)
		20	20	0		
56	<i>Dendrobium discolor</i> Anggrek Keriting	5	5	0	Papua	TOTAL (Batang aktif)
		5	5	0		
57	<i>Dendrobium conanthum</i> Anggrek Lintang	10	10	0	Papua Barat	TOTAL (Batang aktif)
		10	10	0		
58	<i>Dendrobium canaliculatum</i> Anggrek Bawang	10	10	0	Papua	TOTAL (Batang aktif)
		10	10	0		
59	<i>Acriopsis liliifolia</i> Anggrek Bawang	40	40	0	Papua	TOTAL (Batang aktif)
		40	40	0		
60	<i>Dendrobium mirbelianum</i> Anggrek Bakau	26	26	0	Papua Papua Barat	TOTAL (Batang aktif)
		10	10	0		
		16	16	0		
61	<i>Dendrobium lasianthera</i> Anggrek Stuberi	10	10	0	Papua	TOTAL (Batang aktif)
		10	10	0		
62	<i>Dendrobium trillamelatum</i> Anggrek Yohanes	10	10	0	Papua	TOTAL (Batang aktif)
		10	10	0		
63	<i>Platyserium wandae</i> Paku Tanduk rusa	10	10	0	Papua	TOTAL (Individu)
		10	10	0		
64	<i>Dendrobium macrophyllum</i> Anggrek Jamrud	26	26	0	Papua Papua Barat	TOTAL (Batang aktif)
		10	10	0		
		16	16	0		
65	<i>Dendrobium spectabile</i> Anggrek Kribo	19	19	0	Papua Papua Barat	TOTAL (Batang aktif)
		6	6	0		
		13	13	0		



No.	Nama Jenis	Kuota			Lokasi tangkap/ambil	Keterangan
		Tangkap/ambil	Dalam Negeri	Luar Negeri		
66	<i>Dendrobium bifalce</i>	21	21	0		TOTAL (Batang aktif)
		6 15	6 15	0	Papua Papua Barat	
67	<i>Dendrobium hamiferum</i>	8	8	0		TOTAL (Batang aktif)
		8	8		Papua Barat	
68	<i>Dendrobium odoardi</i>	8	8	0		TOTAL (Batang aktif)
		8	8	0	Papua Barat	
69	<i>Grammatophyllum scriptum</i>	26	26	0		TOTAL (Batang aktif)
		10 16	10 16	0	Papua Papua Barat	
70	<i>Dendrobium bigibbum</i> Anggrek Larat	25	25	0		TOTAL (Batang aktif)
		25	25	0	Papua	
71	<i>Vanda perplexa</i>	15	15	0		TOTAL (Batang aktif)
		15	15	0	NTT	
72	<i>Vanda insignis</i>	10	10	0		TOTAL (Batang aktif)
		10	10	0	NTT	
73	<i>Dendrobium affine</i>	20	20	0		TOTAL (Batang aktif)
		20	20	0	NTT	
74	<i>Dendrobium calophyllum</i>	20	20	0		TOTAL (Batang aktif)
		20	20	0	NTT	
KORAL						
75	<i>Acropora</i> spp.	200	0	200		TOTAL (Pieces)
		100 100	0 0	100 100	Lampung Sulsel	
76	<i>Montipora</i> spp.	790	0	790		TOTAL (Pieces)
		100	0	100	Lampung	
		50	0	50	Babel/ Sumsel	
		100	0	100	Sulsel	
		200	0	200	Sultra	
		300 40	0 0	300 40	Sulteng NTB	
FUNGIIDAE						
77	<i>Herpolitha limax</i>	1.000	0	1.000		TOTAL (Pieces)
		200	0	200	Lampung	
		100 700	0 0	100 700	NTB Sulsel	



No.	Nama Jenis	Kuota			Lokasi tangkap/ambil	Keterangan
		Tangkap/ambil	Dalam Negeri	Luar Negeri		
78	<i>Fungia</i> spp.	13.250	0	13.250		TOTAL (Pieces)
		1.900	0	1.900	Lampung	
		1.400	0	1.400	Jatim	
		300	0	300	Babel/ Sumsel	
		300	0	300	NTB	
		3.150	0	3.150	Sulsel	
		3.200	0	3.200	Sultra	
		3.000	0	3.000	Sulteng	
79	<i>Cycloseris</i> sp	1.600	0	1.600		TOTAL (Pieces)
		600	0	600	Jatim	
		200	0	200	NTB	
		800	0	800	Sultra	
80	<i>Fungia distorta</i> (<i>Diaseris distorta</i>)	220	0	220		TOTAL (Pieces)
		20	0	20	NTB	
		200	0	200	Sultra	
81	<i>Fungia fragilis</i> (<i>Diaseris fragilis</i>)	350	0	350		TOTAL (Pieces)
		100	0	100	NTB	
		250	0	250	Sultra	
82	<i>Heliofungia actiniformis</i>	16.800	0	16.800		TOTAL (Pieces)
		2.800	0	2.800	Jatim	
		2.300	0	2.300	Sulsel	
		4.100	0	4.100	Sulteng	
		4.100	0	4.100	Sultra	
		2.300	0	2.300	Babel/ Sumsel	
		700	0	700	NTB	
		500	0	500	Lampung	
83	<i>Polyphyllia talpina</i>	3.300	0	3.300		TOTAL (Pieces)
		600	0	600	Jatim	
		900	0	900	Sulsel	
		800	0	800	Sulteng	
		700	0	700	Lampung	
		200	0	200	Babel/ Sumsel	
		100	0	100	NTB	
OCULINIDAE						
84	<i>Galaxea astreata</i>	1.700	0	1.700		TOTAL (Pieces)
		300	0	300	Jatim	
		250	0	250	Sulsel	
		900	0	900	Sulteng	
		100	0	100	Babel/ Sumsel	
		150	0	150	Lampung	
85	<i>Galaxea fascicularis</i>	2.000	0	2.000		TOTAL (Pieces)
		300	0	300	Jatim	
		300	0	300	Sulsel	
		900	0	900	Sulteng	
		100	0	100	NTB	
		200	0	200	Babel/ Sumsel	
		200	0	200	Lampung	



No.	Nama Jenis	Kuota			Lokasi tangkap/ambil	Keterangan
		Tangkap/ambil	Dalam Negeri	Luar Negeri		
MUSSIDAE						
86	<i>Blastomussa wellsii</i>	2.200	0	2.200		TOTAL (Pieces)
		750	0	750	Sulsel	
		400	0	400	Sulteng	
		850	0	850	Sultra	
		100	0	100	Babel/ Sumsel	
		100	0	100	NTB	
87	<i>Symphyllia sp.</i>	2.100	0	2.100		TOTAL (Pieces)
		750	0	750	Sulsel	
		600	0	600	Sulteng	
		600	0	600	Sultra	
		100	0	100	Babel/ Sumsel	
		50	0	50	Lampung	
88	<i>Lobophyllia corymbosa</i>	2.500	0	2.500		TOTAL (Pieces)
		1.200	0	1.200	Sulsel	
		560	0	560	Babel/ Sumsel	
		200	0	200	Lampung	
		540	0	540	NTB	
89	<i>Lobophyllia sp.</i>	6.300	0	6.300		TOTAL (Pieces)
		150	0	150	Babel/ Sumsel	
		1.200	0	1.200	Sulsel	
		500	0	500	NTB	
		1.850	0	1.850	Sulteng	
		2.200	0	2.200	Sultra	
		400	0	400	Lampung	
90	<i>Cynarina lacrymalis</i>	4.900	0	4.900		TOTAL (Pieces)
		500	0	500	Jatim	
		1.350	0	1.350	Sulsel	
		1.150	0	1.150	Sulteng	
		1.300	0	1.300	Sultra	
		100	0	100	NTB	
		200	0	200	Babel	
		300	0	300	Lampung	
91	<i>Acanthophyllia deshayesiana</i>	2.200	0	2.200		TOTAL (Pieces)
		600	0	600	Sulsel	
		400	0	400	NTB	
		1.200	0	1.200	Sultra	
92	<i>Scolymia vitiensis</i>	3.120	0	3.120		TOTAL (Pieces)
		500	0	500	Sulsel	
		1.200	0	1.200	Sulteng	
		1.200	0	1.200	Sultra	
		110	0	110	Babel/ Sumsel	
		110	0	110	Lampung	
93	<i>Acanthastrea sp.</i>	750	0	750		TOTAL (Pieces)
		100	0	100	Sulsel	
		250	0	250	Sulteng	
		300	0	300	Sultra	
		50	0	50	Babel/ Sumsel	
		50	0	50	Lampung	



No.	Nama Jenis	Kuota		Lokasi tangkap/ambil	Keterangan
		Tangkap/ambil	Dalam Negeri		
MERULINIDAE					
94	<i>Merulina ampliata</i>	900	0	900	TOTAL (Pieces)
		150	0	150	Sulsel
		300	0	300	Sulteng
		150	0	150	NTB
		250	0	250	Babel/ Sumsel
		50	0	50	Lampung
95	<i>Hydnophora exesa</i>	550	0	550	TOTAL (Pieces)
		200	0	200	Jatim
		200	0	200	Sulsel
		150	0	150	Lampung
96	<i>Hydnophora microconos</i>	450	0	450	TOTAL (Pieces)
		100	0	100	Jatim
		150	0	150	Sulsel
		100	0	100	Babel/ Sumsel
		100	0	100	Lampung
PECTINIIDAE					
97	<i>Pectinia</i> sp.	2.120	0	2.120	TOTAL (Pieces)
		100	0	100	Jatim
		500	0	500	Sulsel
		500	0	500	Sulteng
		800	0	800	Sultra
		120	0	120	Babel/ Sumsel
		100	0	100	Lampung
98	<i>Echinophyllia</i> sp.	1.116	0	1.116	TOTAL (Pieces)
		400	0	400	Sulteng
		400	0	400	Sultra
		20	0	20	NTB
		146	0	146	Babel/ Sumsel
		150	0	150	Lampung
99	<i>Oxypora</i> sp.	640	0	640	TOTAL (Pieces)
		200	0	200	NTB
		440	0	440	Sultra
100	<i>Mycedium elephantotus</i>	1.050	0	1.050	TOTAL (Pieces)
		250	0	250	Sulteng
		700	0	700	Sultra
		50	0	50	NTB
		50	0	50	Babel/ Sumsel
101	<i>Mycedium robokaki</i>	750	0	750	TOTAL (Pieces)
		50	0	50	Jatim
		600	0	600	Sultra
		50	0	50	NTB
		50	0	50	Babel/ Sumsel
CARYOPHYLLIIDAE					
102	<i>Euphyllia glabrescens</i>	5.000	0	5.000	TOTAL (Pieces)
		600	0	600	Jatim
		700	0	700	Sulsel
		1.500	0	1.500	Sulteng
		1.500	0	1.500	Sultra
		100	0	100	NTB
		400	0	400	Babel/ Sumsel
		200	0	200	Lampung



No.	Nama Jenis	Kuota			Lokasi tangkap/ambil	Keterangan
		Tangkap/ambil	Dalam Negeri	Luar Negeri		
103	<i>Euphyllia divisa</i>	300	0	300	Sulteng	TOTAL (Pieces)
		300	0	300		
104	<i>Euphyllia paradivisa</i>	500	0	500	Sulsel	TOTAL (Pieces)
		500	0	500		
105	<i>Euphyllia cristata</i>	7.400	0	7.400	Jatim	TOTAL (Pieces)
		1.000	0	1.000	Sulsel	
		1.400	0	1.400	Sulteng	
		1.400	0	1.400	Sultra	
		1.900	0	1.900	NTB	
		400	0	400	Babel/ Sumsel	
		800	0	800	Lampung	
		500	0	500		
106	<i>Euphyllia ancora</i>	7.400	0	7.400	Jatim	TOTAL (Pieces)
		1.100	0	1.100	Sulsel	
		1.500	0	1.500	Sulteng	
		1.900	0	1.900	Sultra	
		1.900	0	1.900	NTB	
		500	0	500	Lampung	
		500	0	500		
107	<i>Euphyllia paraancora</i>	2.200	0	2.200	Lampung	TOTAL (Pieces)
		400	0	400	Sultra	
		900	0	900	Sulteng	
		900	0	900		
108	<i>Pterogyra turbida</i> merupakan sinonim dari <i>Nemanzophyllia turbida</i>	5.600	0	5.600	NTB	TOTAL (Pieces)
		200	0	200	Jatim	
		600	0	600	Sulsel	
		1.800	0	1.800	Sultra	
		3.000	0	3.000		
109	<i>Pterogyra sinuosa</i>	8.800	0	8.800	Jatim	TOTAL (Pieces)
		1.000	0	1.000	Sulsel	
		1.200	0	1.200	Sulteng	
		2.300	0	2.300	Sultra	
		3.100	0	3.100	NTB	
		600	0	600	Babel/ Sumsel	
		400	0	400	Lampung	
		200	0	200		
110	<i>Physogyra lichtensteini</i>	5.050	0	5.050	Jatim	TOTAL (Pieces)
		600	0	600	Sulsel	
		600	0	600	Sulteng	
		600	0	600	Sultra	
		1.500	0	1.500	NTB	
		200	0	200	Babel/ Sumsel	
		900	0	900	Lampung	
		650	0	650		
111	<i>Catalaphyllia jardinei</i>	9.700	0	9.700	Jatim	TOTAL (Pieces)
		800	0	800	Sulsel	
		1.800	0	1.800	Sulteng	
		2.500	0	2.500	Sultra	
		3.200	0	3.200	NTB	
		600	0	600	Babel/ Sumsel	
		500	0	500	Lampung	
		300	0	300		



No.	Nama Jenis	Kuota			Lokasi tangkap/ambil	Keterangan
		Tangkap/ambil	Dalam Negeri	Luar Negeri		
DENDROPHYLLIIDAE						
112	<i>Turbinaria peltata</i>	5.050	0	5.050		TOTAL (Pieces)
		800	0	800	Jatim	
		900	0	900	Sulsel	
		800	0	800	Sulteng	
		1.100	0	1.100	Sultra	
		450	0	450	Babel/ Sumsel	
		800	0	800	Lampung	
		200	0	200	NTB	
113	<i>Turbinaria sp.</i>	5.250	0	5.250		TOTAL (Pieces)
		400	0	400	Jatim	
		850	0	850	Sulsel	
		1.100	0	1.100	Sulteng	
		1.500	0	1.500	Sultra	
		500	0	500	Babel/ Sumsel	
		800	0	800	Lampung	
		100	0	100	NTB	
114	<i>Eguchipsammia fistula</i> (<i>Dendrophyllia fistula</i>)	5.500	0	5.500		TOTAL (Pieces)
		800	0	800	Jatim	
		1.800	0	1.800	Sulsel	
		400	0	400	Sulteng	
		1.500	0	1.500	Sultra	
		600	0	600	Babel/ Sumsel	
		400	0	400	Lampung	
115	<i>Tubastraea sp.</i>	4.500	0	4.500		TOTAL (Pieces)
		600	0	600	Jatim	
		1.900	0	1.900	Sulsel	
		1.100	0	1.100	Sultra	
		300	0	300	Babel/ Sumsel	
		500	0	500	Lampung	
		100	0	100	NTB	
PORITIDAE						
116	<i>Porites spp.</i>	9.600	0	9.600		TOTAL (Pieces)
		400	0	400	Banten	
		2.000	0	2.000	Jatim	
		1.800	0	1.800	Sulsel	
		2.000	0	2.000	Sultra	
		2.000	0	2.000	Sulteng	
		700	0	700	Babel/ Sumsel	
		400	0	400	Lampung	
		300	0	300	NTB	
117	<i>Goniopora lobata</i>	17.600	0	17.600		TOTAL (Pieces)
		2.400	0	2.400	Jatim	
		3.600	0	3.600	Sulsel	
		4.200	0	4.200	Sulteng	
		3.600	0	3.600	Sultra	
		2.200	0	2.200	Babel/ Sumsel	
		800	0	800	Lampung	
		800	0	800	NTB	



No.	Nama Jenis	Kuota			Lokasi tangkap/ambil	Keterangan
		Tangkap/ambil	Dalam Negeri	Luar Negeri		
118	<i>Goniopora</i> sp.	22.900	0	22.900		TOTAL (Pieces)
		700	0	700	Banten	
		1.400	0	1.400	Jabar	
		2.100	0	2.100	Jatim	
		4.800	0	4.800	Sulsel	
		4.800	0	4.800	Sulteng	
		5.800	0	5.800	Sultra	
		600	0	600	NTB	
		2.000	0	2.000	Babel/ Sumsel	
700	0	700	Lampung			
119	<i>Goniopora stokesi</i>	19.400	0	19.400		TOTAL (Pieces)
		650	0	650	Banten	
		1.800	0	1.800	Jabar	
		1.800	0	1.800	Jatim	
		2.200	0	2.200	Sulsel	
		4.300	0	4.300	Sulteng	
		5.700	0	5.700	Sultra	
		2.300	0	2.300	Babel/ Sumsel	
		650	0	650	Lampung	
120	<i>Alveopora</i> sp.	800	0	800		TOTAL (Pieces)
		200	0	200	Jatim	
		100	0	100	Sulsel	
		200	0	200	Sulteng	
		300	0	300	Sultra	
FAVIIDAE						
121	<i>Caulastraea</i> sp.	6.350	0	6.350		TOTAL (Pieces)
		200	0	200	Banten	
		800	0	800	Jatim	
		1.200	0	1.200	Sulsel	
		2.250	0	2.250	Sultra	
		900	0	900	Sulteng	
		500	0	500	Babel/ Sumsel	
		300	0	300	Lampung	
200	0	200	NTB			
122	<i>Favia</i> sp.	4.000	0	4.000		TOTAL (Pieces)
		500	0	500	Jatim	
		500	0	500	Sulsel	
		1.200	0	1.200	Sultra	
		800	0	800	Babel/ Sumsel	
		500	0	500	NTB	
		500	0	500	Lampung	
123	<i>Favites</i> sp.	5.750	0	5.750		TOTAL (Pieces)
		600	0	600	Jatim	
		1.100	0	1.100	Sulsel	
		800	0	800	Sulteng	
		1.500	0	1.500	Sultra	
		400	0	400	NTB	
		600	0	600	Babel/ Sumsel	
		750	0	750	Lampung	



No.	Nama Jenis	Kuota			Lokasi tangkap/ambil	Keterangan
		Tangkap/ambil	Dalam Negeri	Luar Negeri		
124	<i>Goniastrea</i> sp.	1.750	0	1.750		TOTAL (Pieces)
		150	0	150	Jatim	
		450	0	450	Sulsel	
		750	0	750	Sultra	
		150	0	150	NTB	
		150	0	150	Babel/ Sumsel	
125	<i>Montastrea</i> sp.	3.500	0	3.500		TOTAL (Pieces)
		500	0	500	Jatim	
		1.200	0	1.200	Sulsel	
		600	0	600	Sulteng	
		700	0	700	Sultra	
		100	0	100	NTB	
126	<i>Diploastrea heliopora</i>	300	0	300		TOTAL (Pieces)
		300	0	300	Babel/ Sumsel	
127	<i>Cyphastrea serailia</i>	250	0	250		TOTAL (Pieces)
		250	0	250	Jabar	
128	<i>Echinopora lamellosa</i>	300	0	300		TOTAL (Pieces)
		100	0	100	Sulteng	
		200	0	200	Lampung	
TRACHYPHYLLIIDAE						
129	<i>Trachyphyllia geoffroyi</i> sinonim dari <i>Wellsophyllia radiata</i>	17.700	0	17.700		TOTAL (Pieces)
		2.500	0	2.500	Jatim	
		6.000	0	6.000	Sulsel	
		3.000	0	3.000	Sulteng	
		3.000	0	3.000	Sultra	
		400	0	400	NTB	
		2.100	0	2.100	Babel/ Sumsel	
700	0	700	Lampung			
JENIS NON SCLERACTINIAN CORAL						
HELIOPORIDAE						
130	<i>Heliopora coerulea</i>	950	0	950		TOTAL (Pieces)
		250	0	250	Lampung	
		400	0	400	Jabar	
		300	0	300	Jatim	
TUBIPORIDAE						
131	<i>Tubipora musica</i>	4.350	0	4.350		TOTAL (Pieces)
		500	0	500	Jabar	
		400	0	400	Jatim	
		900	0	900	Sulsel	
		800	0	800	Sulteng	
		800	0	800	Sultra	
		400	0	400	Babel/ Sumsel	
		400	0	400	Lampung	
		150	0	150	NTB	



No.	Nama Jenis	Kuota			Lokasi tangkap/ambil	Keterangan
		Tangkap/ambil	Dalam Negeri	Luar Negeri		
MILLEPORIDAE						
132	<i>Millepora</i> spp.	800	0	800		TOTAL (Pieces)
		150	0	150	Jabar	
		150	0	150	Sulsel	
		250	0	250	Babel/ Sumsel	
		250	0	250	Lampung	
STYLASTERIDAE						
133	<i>Distichopora</i> spp.	600	0	600		TOTAL (Pieces)
		600	0	600	Sulsel	
JENIS UNIDENTIFIED SCLERACTINIAN						
134	Substrat (unidentified scleractinian)	455.000	0	455.000		TOTAL (Pieces)
		60.000	0	60.000	Banten	
		60.000	0	60.000	Jabar	
		60.000	0	60.000	Jatim	
		70.000	0	70.000	Sulsel	
		50.000	0	50.000	Sulteng	
		50.000	0	50.000	Sultra	
		40.000	0	40.000	Babel/ Sumsel	
		60.000	0	60.000	Lampung	
		5.000	0	5.000	NTB	
135	Base rock (unidentified scleractinian) live rock	100.000	0	100.000		TOTAL (kg)
		25.000	0	25.000	Banten	
		15.000	0	15.000	Jabar	
		30.000	0	30.000	Jatim	
		30.000	0	30.000	Lampung	



KUOTA PENGAMBILAN TUMBUHAN ALAM DAN
PENANGKAPAN SATWA LIAR

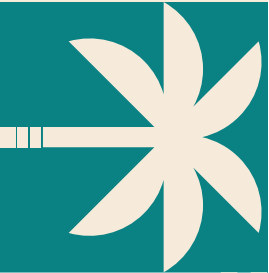

22



NON APPENDIKS CITES



periode tahun 2024

NON APPENDIKS

Lampiran Keputusan Direktur Jenderal Konservasi Sumber Daya Alam dan Ekosistem

Nomor : SK. 234/KC/DAE/KP/SE/KSA.2/12/2023

Tanggal : 28 DESEMBER 2023

KUOTA PENGAMBILAN TUMBUHAN ALAM DAN PENANGKAPAN SATWA LIAR NON APPENDIKS CITES PERIODE 2024

No.	Nama Jenis	Alokasi Kuota			Lokasi tangkap/ambil	Keterangan
		Tangkap/ambil	Dalam Negeri	Luar Negeri		
MAMALIA						
1	<i>Callosciurus notatus</i> Plantain Squirrel Bajing Kelapa	100 100	5 5	95 95	Jateng	TOTAL (Ekor) Hidup
2	<i>Dactylopsila trivirgata</i> Common Striped Possum Kempelon Ladi	50 40 10	0 0 0	50 40 10	Papua Papua Barat	TOTAL (Ekor) Hidup
3	<i>Echymipera kalubu</i> Spiny Echymipera Kalubu Usut	20 20	0 0	20 20	Papua Barat	TOTAL (Ekor) Hidup
4	<i>Paguma larvata</i> Mask Palm Civet Musang Galing	5 5	0 0	5 5	Acch	TOTAL (Ekor) Hidup
5	<i>Paradoxurus hermaphroditus</i> Common Palm Civet Musang Luwak	45 5 40	20 0 20	25 0 20	Acch Jateng	TOTAL (Ekor) Hidup
6	<i>Rusa timorensis</i> Rusa Deer/ Javan Deer Rusa Timor	48.700 1.700 700 1.000 47.000 35.000 12.000	6.400 1.700 700 1.000 4.700 3.500 1.200	42.300 0 0 0 42.300 31.500 10.800	Papua Papua Barat Papua Papua Barat	TOTAL (Ekor). Hidup (Konsumsi) (Konversi individu ke kilogram daging; 1 ekor = 23 kg daging) TOTAL (kg). Ranggha tanggal alami
7	<i>Sus scrofa vittatus</i> Wild Boar Babi Celeng	3.159 159 3.000	3.159 159 3.000	0 0 0	Jatim Bengkulu	TOTAL (ekor) (Hidup) (Konversi individu ke kilogram daging; 1 ekor = 30 kg daging)
REPTILIA						
Snakes/Ular						
8	<i>Acanthopis praelongus</i> Northern Death Adder Ular Beludak	100 100	5 5	95 95	Maluku	TOTAL (Ekor) Hidup (Pet)
9	<i>Acanthopis laevis</i> Papuan Adder Ular Belang Maut	150 100 50	5 5 0	145 95 50	Maluku Papua Barat	TOTAL (Ekor) Hidup (Pet)
10	<i>Acrochordus arafurae</i> Arafura File Snake Ular Karung Papua	500 250 250	24 12 12	476 238 238	Papua Papua Barat	TOTAL (Ekor) Hidup (Pet)
11	<i>Acrochordus granulatus</i> Asiatic File Snake Ular Kadut Belang	1.000 600 200 200	50 10 30 10	950 590 170 190	Jateng Jabar Jatim	TOTAL (Ekor) Hidup (Pet)
12	<i>Acrochordus javanicus</i> Javan Wart Snake Ular Kadut Jawa	140.600 1.200 500 300 400 139.400 7.000 2.000 6.000 1.300 5.600 13.500 11.000 61.000 16.000 16.000	6.530 60 25 15 20 6.470 300 50 250 15 230 625 500 3.000 750 750	134.070 1.140 475 285 380 132.930 6.700 1.950 5.750 1.285 5.370 12.875 10.500 58.000 15.250 15.250	Jateng Jabar Jatim Aceh Jambi Lampung Jateng Jatim Kalteng Kalsel Kaltim Sumsel Sumut	TOTAL (Ekor) Hidup pet Kulit
13	<i>Ahaetulla prasina</i> Oriental Whip Snake Ular Gadung	4.179 800 650 179 1.150 900 500	200 40 33 0 57 45 25	3.979 760 617 179 1.093 855 475	Jateng Jatim DIY Jabar Lampung Sumsel	TOTAL (Ekor) Hidup (Pet)



No.	Nama Jenis	Alokasi Kuota			Lokasi	Keterangan
		Tangkap/ambil	Dalam Negeri	Luar Negeri		
14	<i>Aplopeltura boa</i> Blunt-headed Tree/ Slug Snake Ular Pemakan Siput	209	8	201		TOTAL (Ekor) Hidup (Pet)
		150	8	142	Jateng	
		9	0	9	DIY	
		50	0	50	Jabar	
15	<i>Ashenodipsas laevis</i> Smooth Slug-eating Snake Ular keong abu	208	10	198		TOTAL (Ekor) Hidup (Pet)
		8	0	8	DIY	
		200	10	190	Jateng	
16	<i>Brachyorrhos albus</i> Keelid slug-eating Snake Ular Siput/Ular Kubur Seram	300	15	285		TOTAL (Ekor) Hidup (Pet)
		300	15	285	Maluku	
17	<i>Boiga cynodon</i> Dog-toothed Cat Snake Ular Bajing	418	18	400		TOTAL (Ekor) Hidup (Pet)
		150	8	142	Jateng	
		100	5	95	Jatim	
		50	0	50	Jabar	
		18	0	18	DIY	
	100	5	95	Kaltim		
18	<i>Boiga dendrophila</i> Banded Mangrove Cat Snake Ular Cincin Mas/ Taliwangsa	38.718	1.954	36.764		TOTAL (Ekor) Hidup (Pet)
		2.718	129	2.589		
		1.580	54	1.526	Jateng	
		400	45	355	Jatim	
		200	10	190	Kalteng	
		118	0	118	DIY	
		300	15	285	Kalbar	
		100	5	95	Kaltim	
		20	0	20	Sulsel	
		36.000	1.825	34.175		
	15.500	775	14.725	Jateng		
	5.000	250	4.750	Jatim		
	15.500	800	14.700	Jabar		
19	<i>Boiga drapiezii</i> White-spotted Cat Snake Ular Boiga Bintik Putih	383	16	367		TOTAL (Ekor) Hidup (pet)
		150	8	142	Jateng	
		30	0	30	Kalteng	
		100	5	95	Jabar	
		23	0	23	DIY	
		30	0	30	Jatim	
	50	3	47	Kaltim		
20	<i>Boiga irregularis</i> Brown Tree Snake Ular Boiga Coklat	340	16	324		TOTAL (Ekor) Hidup (pet)
		160	8	152	Papua	
		160	8	152	Papua Barat	
	20	0	20	Sulsel		
21	<i>Boiga jaspidea</i> Jasper Cat Snake Ular Boiga Olive	75	0	75		TOTAL (Ekor) Hidup pet
		25	0	25	Jabar	
		50	0	50	Lampung	
22	<i>Boiga multomaiculata</i> Marble Cat Snake Ular Boiga Batik	261	10	251		TOTAL (Ekor) Hidup pet
		100	5	95	Jateng	
		11	0	11	DIY	
		100	5	95	Jabar	
		50	0	50	Jatim	
23	<i>Boiga nigriceps</i> Black-headed Cat Snake Ular Boiga Merah	560	22	538		TOTAL (Ekor) Hidup pet
		210	10	200	Jateng	
		100	6	94	Jatim	
		120	6	114	Jabar	
		80	0	80	Kalbar	
	50	0	50	Kaltim		
24	<i>Bungarus candidus</i> Malayan Krait Ular Weling	224	6	218		TOTAL (Ekor) Hidup pet
		110	6	104	Jateng	
		25	0	25	Jatim	
		9	0	9	DIY	
		60	0	60	Jabar	
		20	0	20	Bali	
25	<i>Bungarus fasciatus</i> Banded Krait Ular welang	260	5	255		TOTAL (Ekor) Hidup pet
		50	0	50	Jatim	
		50	0	50	Jabar	
		10	0	10	DIY	
		100	5	95	Jateng	
	50	0	50	Lampung		
26	<i>Calloselasma rhodostoma</i> Malayan Pit Viper Ular Tanah	830	40	790		TOTAL (Ekor) Hidup pet
		150	7	143	Jateng	
		30	0	30	DIY	
		150	7	143	Jabar	
		500	26	474	Kalbar	



NON APPENDIKS

No.	Nama Jenis	Alokasi Kuota			Lokasi tangkap/ambil	Keterangan
		Tangkap/ambil	Dalam Negeri	Luar Negeri		
27	<i>Cerberus schneiderii</i> Dog-faced Water Snake Ular Tambak	484.500	24.225	460.275		TOTAL (Ekor) Hidup pet Konsumsi 1. Termasuk kulit dan organ lainnya. 2. Panjang moncong kloaka (SVL) minimal 60 cm Kulit 1. Kulit termasuk daging dan organ tubuh lainnya. 2. individu bunting tidak boleh dipanen. 3. Panjang moncong kloaka (SVL) minimal 60cm
		700	35	665		
		200	10	190	Jatim	
		200	10	190	Jabar	
		300	15	285	Jateng	
		54.800	2.740	52.060		
		14.800	740	14.060	Jatim	
		20.000	1.000	19.000	Jateng	
		20.000	1.000	19.000	Jabar	
		429.000	21.450	407.550		
	4.000	200	3.800	Lampung		
	15.000	750	14.250	Kaltim		
	400.000	20.000	380.000	Jabar		
	10.000	500	9.500	Jateng		
28	<i>Chrysopelea laevis</i> Smooth Flying Snake Ular Terbang Halus	78	0	78		TOTAL (Ekor) Hidup pet
		28	0	28	DIY	
		50	0	50	Lampung	
29	<i>Chrysopelea paradisi</i> Garden Flying Snake Ular Terbang Surga	370	54	316		TOTAL (Ekor) Hidup pet
		30	0	30	Sumut	
		150	22	128	Bengkulu	
	190	32	158	Sumsel		
30	<i>Coelognathus flavolineatus</i> Yellow-striped Trinket Snake Ular Babi	523	25	498		TOTAL (Ekor) Hidup pet
		500	25	475	Jateng	
		23	0	23	DIY	
31	<i>Coelognathus radiatus</i> Copper-head Trinket Snake Ular Lanang Sapi	157.722	7.892	149.830		TOTAL (Ekor) Hidup pet Konsumsi (Hidup dan/atau Mati) Individu bunting tidak boleh dipanen Kulit termasuk daging dan organ tubuh lainnya. Individu bunting tidak boleh dipanen
		2.722	142	2.580		
		1.000	50	950	Jatim	
		1.500	75	1.425	Jateng	
		122	12	110	DIY	
		100	5	95	Kalteng	
		93.000	4.650	88.350		
		25.000	1.250	23.750	Jabar	
		38.000	1.900	36.100	Jatim	
		30.000	1.500	28.500	Jateng	
62.000	3.100	58.900				
	23.500	1.175	22.325	Jateng		
	21.000	1.050	19.950	Jatim		
	17.500	875	16.625	Jabar		
32	<i>Cylindrophis rufus</i> Two-headed Snake Ular Kepala Dua	400	25	285		TOTAL (Ekor) Hidup pet
		300	15	285	Jabar	
		100	10	90	Jateng	
33	<i>Demansia olivacea</i> Olive Whipsnake Ular Demansia	100	0	100		TOTAL (Ekor) Hidup pet
		50	0	50	Papua	
		50	0	50	Papua Barat	
34	<i>Dendrelaphis formosus</i> Beautiful Bronzeback Tree Snake Ular Paku	209	8	201		TOTAL (Ekor) Hidup pet
		50	0	50	Jabar	
		9	0	9	DIY	
	150	8	142	Jateng		
35	<i>Dendrelaphis pictus</i> Painted Bronzeback Ular Tambang	1.097	52	1.045		TOTAL (Ekor) Hidup pet
		500	25	475	Jateng	
		47	0	47	DIY	
		200	10	190	Jabar	
		100	5	95	Jatim	
		150	7	143	Kalbar	
	100	5	95	Sumsel		
36	<i>Dendrelaphis punctulatus</i> Green Tree Snake Ular Pagar Irian	350	18	332		TOTAL (Ekor) Hidup pet
		200	10	190	Papua	
		150	8	142	Papua Barat	
37	<i>Enhydryis enhydryis</i> Sunbeam Snake Ular Air Pelangi	30.282	1.513	28.769		TOTAL (Ekor) Hidup pet Mati (Konsumsi) Individu bunting tidak boleh dipanen. Termasuk kulit dan organ tubuh lainnya Kulit Termasuk daging dan organ tubuh lainnya Individu bunting tidak boleh dipanen
		682	33	649		
		100	5	95	Jatim	
		150	8	142	Jabar	
		32	0	32	DIY	
		300	15	285	Jateng	
		100	5	95	Sumsel	
		28.000	1.400	26.600		
		28.000	1.400	26.600	Jabar	
		1.600	80	1.520		
	100	5	95	Jateng		
	1.000	50	950	Jatim		
	500	25	475	Lampung		



No.	Nama Jenis	Alokasi Kuota			Lokasi tangkap/ambil	Keterangan
		Tangkap/ambil	Dalam Negeri	Luar Negeri		
38	<i>Hyposcopus plumbea</i> Plumbeous Water Snake Ular Air Kelabu Sebelumnya dikenal dengan <i>Enhydris plumbea</i>	2.314	115	2.199		TOTAL (Ekor) Hidup pet Mati (Konsumsi) Termasuk daging dan organ tubuh lainnya. Individu bunting tidak boleh dipanen
		314	15	299		
		14	0	14	DIY	
		100	5	95	Jabar	
		200	10	190	Jateng	
		2.000	100	1.900	Jabar	
		2.000	100	1.900	Jabar	
39	<i>Furina tristis</i> Brown-headed Snake Ular Kepala Cokelat	50	0	50	50 Papua Barat	TOTAL (Ekor) Hidup pet
40	<i>Gonyosoma janseni</i> Black Janseni's Racer Ular Bungka Sulawesi	200	9	191	48 Sulsel 48 Sultra 95 Sulteng	TOTAL (Ekor) Hidup pet
41	<i>Gonyosoma oxycephalum</i> Red-Tailed Racer Ular Bajing	2.117	100	2.017		TOTAL (Ekor) Hidup pet
		1.000	50	950	Jateng	
		25	0	25	Kalbar	
		92	0	92	DIY	
		200	10	190	Kalteng	
		600	30	570	Lampung	
	200	10	190	Sumsel		
42	<i>Homalopsis buccata</i> Linne's Water Snake Ular Air Belang	500.000	24.983	475.017		TOTAL (Ekor) Hidup Kulit Termasuk daging dan organ tubuh lainnya. Individu bunting tidak boleh dipanen
		1.550	78	1.472		
		750	38	712	Jateng	
		100	5	95	DIY	
		500	25	475	Jatim	
		100	5	95	Jabar	
		100	5	95	Sumsel	
		498.450	24.905	473.545		
		6.000	300	5.700	Aceh	
		50.000	2.500	47.500	Sumsel	
		50.000	2.500	47.500	Sumut	
		50.000	2.500	47.500	Jateng	
		10.000	500	9.500	Jatim	
		300.000	15.000	285.000	Jabar	
10.000	500	9.500	Kalteng			
15.000	750	14.250	Kaltim			
	7.450	355	7.095	Lampung		
43	<i>Laticauda colubrina</i> Sea Kraut Ular Welang Laut	160	8	152		TOTAL (Ekor) Hidup pet
		75	4	71	Jateng	
		85	4	81	Lampung	
44	<i>Liopeltis tricolor</i> Tricoloured Ringneck Ular Lidi	250	8	242		TOTAL (Ekor) Hidup pet
		50	0	50	Jabar	
		10	0	10	DIY	
		190	8	182	Jateng	
45	<i>Lycodon capucinus</i> Indian Wolf Snake Ular Cacak	314	15	299		TOTAL (Ekor) Hidup pet
		150	8	142	Jateng	
		14	0	14	DIY	
		50	2	48	Jabar	
		100	5	95	Sumsel	
46	<i>Lycodon subcinctus</i> White-Banded Wolf Snake Ular Cicak	105	0	105		TOTAL (Ekor) Hidup pet
		50	0	50	Jabar	
		5	0	5	DIY	
		50	0	50	Jateng	
47	<i>Rhabdophis rhodomelas</i> Blue Necked Snake Ular Picung Leher Biru	50	0	50		TOTAL (Ekor) Hidup pet Sebelumnya dikenal dengan nama <i>Macrophistodon rhodomelas</i>
		25	0	25	Kalbar	
		25	0	25	Riau	
48	<i>Rhabdophis flaviceps</i> Red Headed Keelback Ular Picung Kepala Merah	50	0	50		TOTAL (Ekor) Hidup pet Sebelumnya dikenal dengan nama <i>Macrophistodon flaviceps</i>
		50	0	50	Kalbar	
49	<i>Micropechis ikaheka</i> New Guinea Coral Snake Ular Korai Irian	125	0	125		TOTAL (Ekor) Hidup pet
		75	0	75	Papua	
		50	0	50	Papua Barat	
50	<i>Oligodon octolineatus</i> Eight-lined Kukri Snake Ular Birang	50	0	50		TOTAL (Ekor) Hidup pet
		25	0	25	Jabar	
		25	0	25	Jateng	
51	<i>Oligodon purpurascens</i> Purple Kukri Snake Ular Kukri Coklat	157	8	149		TOTAL (Ekor) Hidup pet
		7	0	7	DIY	
		150	8	142	Jateng	
52	<i>Oligodon trilineatus</i> Stripped Kukri Snake/ Ular Kukri Tiga Garis	100	0	100		TOTAL (Ekor) Hidup pet
		50	0	50	Aceh	
		25	0	25	Sumbang	
		25	0	25	Bengkulu	



No.	Nama Jenis	Alokasi Kuota			Lokasi		Keterangan
		Tangkap/ambil	Dalam Negeri	Luar Negeri	tangkap/ambil		
72	<i>Trimeresurus insularis</i> Easter white lipped pit viper Ular Viper Timur	350 150 50 150	16 8 0 8	334 142 50 142	Jatim Bali NTT	TOTAL (Ekor) Hidup pet Sebelumnya dikenal dengan nama <i>Cryptelytrops insularis</i>	
73	<i>Trimeresurus popeiorum</i> Pope's Pit-Viper Ular Viper Pope	150 150	8 8	142 142	Sumsel	TOTAL (Ekor) Hidup pet Sebelumnya dikenal dengan nama <i>Popeia popeiorum</i>	
74	<i>Craspedochepalus puniceus</i> Javanese Pit Viper Bandotan Pohon	208 150 8 50	8 8 0 0	200 142 8 50	Jateng DIY Sumsel	TOTAL (Ekor) Hidup pet Sebelumnya dikenal dengan nama <i>Trimeresurus puniceus</i>	
75	<i>Trimeresurus purpureomaculatus</i> Mangrove Pit Viper Ular Viper Mangrove	150 50 100	5 0 5	145 50 95	Sumut Aceh	TOTAL (Ekor) Hidup (Pet)	
76	<i>Trimeresurus sumatranus</i> Sumatran Pit Viper Ular Viper Sumatera	180 100 80	9 5 4	171 95 76	Lampung Sumsel	TOTAL (Ekor) Hidup pet Sebelumnya dikenal dengan nama <i>Parias sumatranus</i>	
77	<i>Tropidolaemus subannulatus</i> Bornean Keeled Green Pit Viper Ular Kapak Hijau Borneo	215 75 75 25 20 20	0 0 0 0 0 0	215 75 75 25 20 20	Kalbar Kaltim Sulteng Sulut Sulsel	TOTAL (Ekor) Hidup (Pet)	
78	<i>Tropidolaemus wagleri</i> Wagler's Keeled Green Pit Viper Bandotan Candi	600 50 200 60 290	24 0 10 0 14	576 50 190 60 276	Kaltim Bengkulu Sumut Sumsel	TOTAL (Ekor) Hidup (Pet)	
79	<i>Tropidolaemus laticinctus</i> Sulawesi Pit Viper Ular Kapak Sulawesi	50 50	0 0	50 50	Sulut	TOTAL (Ekor) Hidup (Pet)	
80	<i>Tropidonophis halmahericus</i>	300 300	15 15	285 285	Maluku Utara	TOTAL (Ekor) Hidup (Pet)	
81	<i>Fowlea melanzosta</i> Javan Keelback Water Snake Ular Macan Air	467 17 250 200	22 0 10 12	445 17 238 190	DIY Jateng Jatim	TOTAL (Ekor) Hidup (Pet)	
82	<i>Xenochrophis trianguligerus</i> Red-sided Keelback Water Snake Ular Segitiga Merah	261 11 250	13 0 13	248 11 237	DIY Jateng	TOTAL (Ekor) Hidup (Pet)	
83	<i>Xenochrophis vittatus</i> Striped Keelback Water Snake Ular Kisik	1.469 800 400 69 100 100	147 80 40 7 10 10	1.322 720 360 62 90 90	Jateng Jabar DIY Lampung Sumsel	TOTAL (Ekor) Hidup (Pet)	
84	<i>Xenodermus javanicus</i> Rough-backed Litter Snake Ular Naga	250 100 150	13 5 8	237 95 142	Jabar Jateng	TOTAL (Ekor) Hidup (Pet)	
85	<i>Calliophis intestinalis</i> Striped Coral Snake Ular Cabai	519 125 125 19 250	25 6 6 0 13	494 119 119 19 238	Jabar Jatim DIY Jateng	TOTAL (Ekor) Hidup pet	
86	<i>Xenopeltis unicolor</i> Sunbeam Snake Ular Pelangi	31.952 3.652 1.500 1.000 300 200 152 500 28.300 24.000 3.500 700 100	1.598 183 75 50 15 10 8 25 1.415 1.200 175 35 5	30.354 3.469 1.425 950 285 190 144 475 26.885 22.800 3.325 665 95	Jateng Jabar Kalbar Kaltim DIY Lampung Jateng Jabar Jatim Lampung	TOTAL (Ekor) Hidup pet Kulit	



NON APPENDIKS

No.	Nama Jenis	Alokasi Kuota			Lokasi tangkap/ambil	Keterangan
		Tangkap/ambil	Dalam Negeri	Luar Negeri		
Kura kura/Turtles						
87	<i>Chelodina parkeri</i> Parker's Snake-necked Turtle Kura-kura Aramia	400 400	20 20	380 380	Papua	TOTAL (Ekor) Hidup pet
88	<i>Chelodina reimanni</i> Reimann's Snake-necked Turtle Kura-kura Reimani	225 225	11 11	214 214	Papua	TOTAL (Ekor) Hidup pet
89	<i>Chelodina rugosa</i> Siebenrock's Snake-necked Turtle Kura-kura Leher Panjang Biasa	600 600	30 30	570 570	Papua	TOTAL (Ekor) Hidup pet Sebelumnya dikenal dengan nama <i>Chelodina siebenrocki</i>
90	<i>Eelseya branderhorsti</i> White-bellied Snapping Turtle Kura-kura Papua Dada Putih	300 300	15 15	285 285	Papua	TOTAL (Ekor) Hidup pet
91	<i>Emydura subglobosa</i> Red-bellied Short-necked Turtle Kura-kura Dada Merah	1.000 1.000	50 50	950 950	Papua	TOTAL (Ekor) Hidup pet
Kadal/Lizards						
92	<i>Bellatorias frerei</i> Major Skink Kadal Lurik	1.200 600 600	60 30 30	1.140 570 570	Papua Papua Barat	TOTAL (Ekor) Hidup pet
93	<i>Dasia olivacea</i> Olive Tree Skink Kadal Pohon Hijau	1.045 150 150 150 150 45 150 250	55 8 8 8 8 2 8 13	990 142 142 142 142 43 142 237	Jateng Jatim Jabar Kaltim DIY Kalbar Lampung	TOTAL (Ekor) Hidup pet
94	<i>Emoia caeruleocauda</i> Pacifie Bluetail Skink Kadal Ekor Biru	1.300 500 400 400	65 25 20 20	1.235 475 380 380	Maluku Papua Papua Barat	TOTAL (Ekor) Hidup pet
95	<i>Eugongylus mentovarius</i> Kadal Ekor Tebal	500 500	25 25	475 475	Maluku	TOTAL (Ekor) Hidup pet
96	<i>Eutropis multifasciata</i> Common Mabuya Kadal Kebun	2.091 500 500 300 400 91 300	104 25 25 15 20 4 15	1.987 475 475 285 380 87 285	Jateng Jabar Papua Sumsel DIY Papua Barat	TOTAL (Ekor) Hidup pet
97	<i>Eutropis rudis</i> Kadal Hutan	500 250 250	26 13 13	474 237 237	Jateng Jatim	TOTAL (Ekor) Hidup pet
98	<i>Eutropis rugifera</i> Rough-scaled Sun Skink Kadal Tegalan	728 300 28 400	36 15 1 20	692 285 27 380	Jateng DIY Kalbar	TOTAL (Ekor) Hidup pet
99	<i>Lamprolepis smaragdina</i> Emerald Skink Kadal Hijau	1.750 500 200 50 500 500	88 25 10 3 25 25	1.662 475 190 47 475 475	Maluku Sulteng Sultra Papua Papua Barat	TOTAL (Ekor) Hidup pet
100	<i>Lialis burtonis</i> Burton's Snake-lizard Kadal Pensil Burton	950 550 400	48 28 20	902 522 380	Papua Papua Barat	TOTAL (Ekor) Hidup pet
101	<i>Lialis jicari</i> New Guinea Snake-Lizard Kadal Pensil	950 550 400	48 28 20	902 522 380	Papua Papua Barat	TOTAL (Ekor) Hidup pet
102	<i>Sphenomorphus mulleri</i> Kadal Muler	500 250 250	24 12 12	476 238 238	Papua Papua Barat	TOTAL (Ekor) Hidup pet
103	<i>Sphenomorphus sanctus</i> Java Forest Skink Kadal-Hutan Jawa	209 9 200	10 0 10	199 9 190	DIY Jateng	TOTAL (Ekor) Hidup pet
104	<i>Sphenomorphus variegatus</i> Kadal-serasah lurik	50 50	0 0	50 50	Sulteng	TOTAL (Ekor) Hidup pet
105	<i>Takydromus sexlineatus</i> Asian Grass Lizard Kadal Rumput	9.905 1.950 1.950 1.700 700 405 1.700 1.500	496 98 98 85 35 20 85 75	9.409 1.852 1.852 1.615 665 385 1.615 1.425	Jateng Jabar Kalbar Kalteng DIY Lampung Sumsel	TOTAL (Ekor) Hidup pet



No.	Nama Jenis	Alokasi Kuota				Lokasi tangkap/ambil	Keterangan
		Tangkap/ambil	Dalam Negeri	Luar Negeri			
106	<i>Tiliqua gigas</i> Giant Bluetongue Skink Kadal Lidah Biru	4.100 1.700 1.200 1.200	205 85 60 60	3.895 1.615 1.140 1.140	Maluku Papua Papua Barat	TOTAL (Ekor) Hidup pet Maluku selain Pulau Tanimbar dan Aru	
107	<i>Tiliqua scincoides intermedia</i> Common Bluetongue Kadal Kuning	1.500 1.500	75 75	1.425 1.425	Maluku	TOTAL (Ekor) Hidup pet Lokasi tangkap Aru dan Tanimbar	
108	<i>Tribolonotus gracilis</i> Kadal Duri Mata merah	4.000 2.000 2.000	200 100 100	3.800 1.900 1.900	Papua Papua Barat	TOTAL (Ekor) Hidup pet	
109	<i>Tribolonotus novaeguineae</i> Spiny Skink Kadal Duri Mata Putih	1.500 1.500	75 75	1.425 1.425	Papua	TOTAL (Ekor) Hidup pet	
110	<i>Tropidophorus baconii</i> Kadal Salak	1.050 500 500 50	75 25 25 25	975 475 475 25	Sulteng Sulsel Sultra	TOTAL (Ekor) Hidup pet	
Londok/Agamids							
111	<i>Aphaniotis acutirostris</i> Indonesia Earless Agama Londok-Moncong Lancip	150 50 100	7 2 5	143 48 95	Kaltim Kalteng	TOTAL (Ekor) Hidup pet	
112	<i>Aphaniotis fusca</i> Dusky Earless Agama Londok-Moncong Pucat	125 50 75	2 2 0	123 48 75	Kaltim Kalteng	TOTAL (Ekor) Hidup pet	
113	<i>Bronchocelea cristatella</i> Green Crested Lizard Bunglon Jambul Hijau	200 100 100	10 5 5	190 95 95	Sultra Kalteng	TOTAL (Ekor) Hidup pet	
114	<i>Bronchocelea jubata</i> Maned Forest Lizard Bunglon Surai	993 350 350 100 43 150	49 18 18 5 0 8	944 332 332 95 43 142	Jateng Jabar Jatim DIY Kalteng	TOTAL (Ekor) Hidup pet	
115	<i>Calotes versicolor</i> Oriental Garden Lizard Bunglon Darah	1.604 800 104 700	80 40 5 35	1.524 760 99 665	Jabar DIY Jateng	TOTAL (Ekor) Hidup pet	
116	<i>Draco fimbriatus</i> Orange-bearded Gliding Lizard	1.000 500 500	50 25 25	950 475 475	Kalbar Lampung	TOTAL (Ekor) Hidup pet	
117	<i>Draco melanopogon</i> Black-bearded Gliding Lizard Kadal-Luncur Janggut-Hitam	250 250	13 13	237 237	Sumsel	TOTAL (Ekor) Hidup pet	
118	<i>Draco obscurus</i> Dusky Gliding Lizard Kadal-Luncur Kusam	75 75	0 0	75 75	Sumsel	TOTAL (Ekor) Hidup pet	
119	<i>Draco volans</i> Common Flying Dragon Kadal-Luncur Cleret	928 350 300 40 238	44 18 15 0 11	884 332 285 40 227	Jateng Jabar DIY Jatim	TOTAL (Ekor) Hidup pet	
120	<i>Gonocephalus borneensis</i> Borneo Anglehead Lizard Bunglon-Hutan Kalimantan	100 50 50	0 0 0	100 50 50	Kalbar Kaltim	TOTAL (Ekor) Hidup pet	
121	<i>Gonocephalus chamaeleontinus</i> Chameleon Anglehead Lizard Bunglon-Hutan Mata-Biru	2.396 1.300 700 96 300	125 75 35 0 15	2.271 1.225 665 96 285	Jateng Jabar DIY Sumsel	TOTAL (Ekor) Hidup pet	
122	<i>Gonocephalus kuhlii</i> Kuhl's Angle-headed Lizard Bunglon-Hutan Kuhl	314 100 100 14 100	15 5 5 0 5	299 95 95 14 95	Jateng Jabar DIY Sumsel	TOTAL (Ekor) Hidup pet	
123	<i>Gonocephalus tiogaster</i> Orange-Ringed Anglehead Lizard Bunglon-Hutan Kacamata-Jingga	400 50 100 100 150	17 0 5 5 7	383 50 95 95 143	Kalbar Kalteng Kaltim Lampung	TOTAL (Ekor) Hidup pet	
124	<i>Hydrosaurus amboinensis</i> Amboina Sailfin Lizard Soa-layar Ambon	750 750	36 36	714 714	Maluku	TOTAL (Ekor) Hidup pet	
125	<i>Hydrosaurus weberi</i> Weber's Sailfin Lizard Soa-Layar Weber	500 500	25 25	475 475	Maluku	TOTAL (Ekor) Hidup pet	



NON APPENDIKS

No.	Nama Jenis	Alokasi Kuota			Lokasi tangkap/ambil	Keterangan
		Tangkap/ambil	Dalam Negeri	Luar Negeri		
126	<i>Hydrosaurus celebensis</i> Sulawesi Sailfin Lizard Soa-Layar Sulawesi	875 500 375	43 25 18	832 475 357	Sulsel Sulteng	TOTAL (Ekor) Hidup pet
127	<i>Hydrosaurus microlophus</i> Sailfin Lizard Soa-Layar Jambul-Kecil	875 500 375	43 25 18	832 475 357	Sulsel Sulteng	TOTAL (Ekor) Hidup pet
128	<i>Hypsilurus binotatus</i> Two-marked Forest Dragon Naga-Hutan Papua	350 200 150	18 10 8	332 190 142	Papua Papua Barat	TOTAL (Ekor) Hidup pet
129	<i>Hypsilurus godeffroyi</i> Palau Tree Dragon Naga-Hutan Godeffroy	300 200 100	15 10 5	285 190 95	Papua Papua Barat	TOTAL (Ekor) Hidup pet
130	<i>Tropicagama temporalis</i> Swamplands Lashtail Kadal-Ekor Kibas	1.000 1.000	50 50	950 950	Papua Barat	TOTAL (Ekor) Hidup pet Sebelumnya dikenal dengan nama <i>Lophognathus temporalis</i>
131	<i>Pseudocalotes tympanistriga</i> Indonesian False Bloodsucker Bunglon Darah Palsu	512 190 100 22 200	24 9 5 0 10	488 181 95 22 190	Jatim Jabar DIY Jateng	TOTAL (Ekor) Hidup pet
Tokek, Cicak/Geckos						
132	<i>Aeluroscalabotes felinus</i> Cat-eyed Gecko Tokek Mata-Kucing	400 100 100 200	20 5 5 10	380 95 95 190	Kalbar Kaltim Kalteng	TOTAL (Ekor) Hidup pet
133	<i>Hemidactylus platyurus</i> Flat-tailed Gecko Cecak Tembok	2.504.720 4.720 750 750 750 750 220 750 2.500.000 750.000 1.000.000 750.000	125.236 236 38 38 38 38 11 38 125.000 37.500 50.000 37.500	2.379.484 4.484 713 713 713 713 713 209 713 712.500 950.000 712.500	Sumsel Jateng Jabar Jatim Kalbar DIY Kalteng Jateng Jabar Jatim	TOTAL (Ekor) Hidup pet Sebelumnya dikenal dengan nama <i>Cosymbotus platyurus</i> Kering (Konsumsi/ekor)
134	<i>Cyrtodactylus consobrinus</i> Peter's Bow-fingered Gecko Tokek Hutan Tipis	450 400 50	20 20 0	430 380 50	Kalbar Sumsel	TOTAL (Ekor) Hidup pet
135	<i>Cyrtodactylus deveti</i> Tokek Kuku Maluku	300 300	15 15	285 285	Maluku	TOTAL (Ekor) Hidup pet Lokasi tangkap Halmahera, Morotai
136	<i>Cyrtodactylus jellesmae</i> Kabaena Bow-Fingered Gecko Tokek Jari Lengkung Sulawesi	250 200 50	10 10 0	240 190 50	Sulteng Sultra	TOTAL (Ekor) Hidup pet
137	<i>Cyrtodactylus irianjayaensis</i> Giant Bent-Toed Gecko Tokek Belang Irian	1.500 750 750	76 38 38	1.424 712 712	Papua Papua Barat	TOTAL (Ekor) Hidup pet
138	<i>Cyrtodactylus marmoratus</i> Marbled Bow-fingered Gecko Cecak Jari Lengkung Marbel	209 100 9 100	10 5 0 5	199 95 9 95	Jabar DIY Jateng	TOTAL (Ekor) Hidup pet
139	<i>Gehyra baliola</i> Short-tailed Dtella Cecak Rumah	3.000 1.000 1.000 1.000	60 20 20 20	2.940 980 980 980	Maluku Papua Papua Barat	TOTAL (Ekor) Hidup pet
140	<i>Gehyra marginata</i> Halmahera Giant Gecko Cecak Lecet Halmahera	125 75 50	0 0 0	125 75 50	Papua Barat Papua	TOTAL (Ekor) Hidup pet
141	<i>Gehyra mutilata</i> Mutilated Gecko Cecak Lengket Gula	2.019.659 15.659 5.000 5.000 5.000 659 2.004.000 2.500 300.000 700.000 500.000 501.500	100.982 782 250 250 250 32 100.200 125 15.000 35.000 25.000 25.075	1.918.677 14.877 4.750 4.750 4.750 627 1.903.800 2.375 285.000 665.000 475.000 476.425	Jatim Jateng Jabar DIY Sumsel DKI Jakarta Jabar Jatim Jateng	TOTAL (Ekor) Hidup pet Konsumsi



No.	Nama Jenis	Alokasi Kuota			Lokasi tangkap/ambil	Keterangan
		Tangkap/ambil	Dalam Negeri	Luar Negeri		
142	<i>Gehyra vorax</i> Voracious Four-clawed Gecko Cecak Lecet Timur	4.000	200	3.800		TOTAL (Ekor) Hidup pet
		2.000 2.000	100 100	1.900 1.900	Papua Papua Barat	
143	<i>Gekko monarchus</i> Spotted House Gecko Tokek Berbintik	1.353	192	1.161		TOTAL (Ekor) Hidup pet
		300	15	285	Jateng	
		300	145	155	Jatim	
		53	0	53	DIY	
		50 650	0 32	50 618	Sumut Lampung	
144	<i>Gekko smithi</i> Smith's Green-eyed Gecko Tokek Hutan/Tokek Mata-Hijau	1.580	82	1.498		TOTAL (Ekor) Hidup pet
		400	20	380	Sulteng	
		300	15	285	Sumut	
		730 150	35 12	695 138	Bengkulu Sumsel	
145	<i>Gekko vittatus</i> White-lined Gecko Tokek Bergaris	15.500	758	14.742		TOTAL (Ekor) Hidup pet
		3.000	150	2.850	Maluku	
		7.000	350	6.650	Papua	
		5.500	258	5.242	Papua Barat	
146	<i>Hemidactylus frenatus</i> Common House Gecko Cecak Umum	2.515.187	125.759	2.389.428		TOTAL (Ekor) Hidup pet
		15.187	759	14.428		
		7.500	375	7.125	Jateng	
		900	45	855	Jabar	
		4.000	200	3.800	Jatim	
		1.900	95	1.805	Lampung	
		587	29	558	DIY	
		100	5	95	Sultra	
		50	3	48	Sumut	
		150	8	143	Sumsel	
		2.500.000	125.000	2.375.000		
750.000	37.500	712.500	Jateng			
750.000	37.500	712.500	Jatim			
1.000.000	50.000	950.000	Jabar			
147	<i>Hemiphyllodactylus typus</i> Tree Gecko Cecak Ceper	1.817	88	1.729		TOTAL (Ekor) Hidup pet
		500	25	475	Jateng	
		500	25	475	Jabar	
		20	0	20	Sumut	
		97	3	94	DIY	
		500 200	25 10	475 190	Jatim Kalteng	
148	<i>Gekko kuhli</i> Kuhl's Flying Gecko Tokek Terbang Kuhl	15.900	765	15.135		TOTAL (Ekor) Hidup pet Sebelumnya dikenal dengan nama <i>Ptychozoon kuhli</i>
		5.000	250	4.750	Jateng	
		1.600	80	1.520	Jatim	
		2.000	100	1.900	Jabar	
		1.000	50	950	Kalbar	
		500	25	475	Kalteng	
		900	45	855	Kaltim	
		400	20	380	DIY	
		3.500	145	3.355	Lampung	
		1.000	50	950	Sumsel	
Amfibi/Amphibians						
149	<i>Hylarana nicobariensis</i> Nicobar Frog Kongkang Nicobar	500	24	476		TOTAL (Ekor) Hidup pet Sebelumnya dikenal dengan nama <i>Bijurana nicobariensis/Aminrana</i>
		250 250	12 12	238 238	Jateng Jatim	
150	<i>Phrynoidis aspera</i> Java Toad/Giant River Toad Kodok-Buduk Sungai	1.500	75	1.425		TOTAL (Ekor) Hidup pet
		450	23	427	Jateng	
		800	40	760	Jabar	
		250	12	238	Jatim	
151	<i>Ingerophrynus celebensis</i> Celebes Toad Kodok-Buduk Sulawesi	200	10	190		TOTAL (Ekor) Hidup pet
		200	10	190	Sultra	
152	<i>Duttaphrynus melanostictus</i> Asian Common Toad Kodok-Buduk Asia	4.100	205	3.895		TOTAL (Ekor) Hidup pet
		1.000	50	950	Jatim	
		2.000	100	1.900	Jabar	
		1.000 100	50 5	950 95	Jateng Sumsel	
153	<i>Fejervarya cancrivora</i> Javan Wart Frog Katak Sawah	54.250.300	2.712.516	51.537.784		TOTAL (Ekor) Hidup pet
		5.150	258	4.892		
		1.500	75	1.425	Jateng	
		1.500	75	1.425	Jatim	
		1.500	75	1.425	Jabar	
		500 150	25 8	475 142	Lampung Sultra	



NON APPENDIKS

No.	Nama Jenis	Alokasi Kuota			Lokasi	Keterangan
		Tangkap/ambil	Dalam Negeri	Luar Negeri		
	<i>lanjutan</i> <i>Fejervarya cancrivora</i>	54.245.150 1.500.000 10.123.500 1.360.000 14.261.650 27.000.000	2.712.258 75.000 506.175 68.000 713.083 1.350.000	51.532.892 1.425.000 9.617.325 1.292.000 13.548.567 25.650.000	Sumut Sumsel Lampung Jabar Jatim	Konsumsi Persyaratan tangkap dengan ketentuan Snout Vent Length (SVL) atau Panjang Badan atau Panjang moncong kloaka (PMK) ≥ 9cm. Konversi individu ke kilogram mohon diperhatikan.
154	<i>Fejervarya limnocharis</i> Indonesian Rice Frog Katak Tegalan	1.300 400 400 400 100	65 20 20 20 5	1.235 380 380 380 95	Jateng Jabar Jatim Sumsel	TOTAL (Ekor) Hidup pet Hidup pet
155	<i>Kaloula baleata</i> Javanese Bullfrog Belentuk-Pohon Jawa	1.750 500 600 300 350	87 25 30 15 17	1.663 475 570 285 333	Jateng Jabar Jatim Sumsel	TOTAL (Ekor) Hidup pet
156	<i>Kaloula pulchra</i> The Banded Bullfrog Belentuk-Pohon Cantik	250 100 50 100	10 5 0 5	240 95 50 95	Kalbar Kaltim Sumsel	TOTAL (Ekor) Hidup pet
157	<i>Leptobrachium hasselti</i> Java Spadefoot Toad Katak-Serasah Hasselt	300 300	15 15	285 285	Jateng	TOTAL (Ekor) Hidup pet
158	<i>Limnodynastes convexiusculus</i> Marbled Frog Katak-Rawa Marmer	200 100 100	10 5 5	190 95 95	Papua Papua Barat	TOTAL (Ekor) Hidup pet
159	<i>Limnodynastes kuhlii</i> Kuhl's Creek Frog Bangkong Tuli	100 100	5 5	95 95	Lampung	TOTAL (Ekor) Hidup pet
160	<i>Ranoidea caerulea</i> Australian Green Tree Frog Katak-Pohon Pesek	52.000 50.000 2.000	2.600 2.500 100	49.400 47.500 1.900	Papua Papua Barat	TOTAL (Ekor) Hidup pet
161	<i>Nyctimystes infrafenatus</i> White-Lipped Tree Frog Katak-Pohon Bibir-Putih	16.000 10.000 6.000	800 500 300	15.200 9.500 5.700	Papua Papua Barat	TOTAL (Ekor) Hidup pet
162	<i>Litoria nasuta</i> Striped Rocket Frog Katak-Pohon Raket	700 700	35 35	665 665	Papua	TOTAL (Ekor) Hidup pet
163	<i>Litoria rubella</i> Desert Tree Frog Katak-Pohon Pasir	1.000 1.000	50 50	950 950	Papua	TOTAL (Ekor) Hidup pet
164	<i>Megophrys montana</i> Asian Spadefoot Toad Katak-Tanduk Gunung	1.500 650 850	74 32 42	1.426 618 808	Jabar Jateng	TOTAL (Ekor) Hidup pet
165	<i>Pelobatrachus nasutus</i> Long-Nosed Horned Frog Katak-Tanduk pinokio	450 50 200 200	23 3 10 10	427 47 190 190	Sumut Kalbar Kaltim	TOTAL (Ekor) Hidup pet Sebelumnya dikenal dengan nama <i>Megophrys nasuta</i>
166	<i>Occidozyga lima</i> Javan Puddle Frog Bancet Mutiara	750 750	35 35	715 715	Sumsel	TOTAL (Ekor) Hidup pet
167	<i>Occidozyga sumatrana</i> Sumatera Puddle Frog Bancet Sumatera	100 100	5 5	95 95	Jateng	TOTAL (Ekor) Hidup pet
168	<i>Polypedates colletti</i> Collett's Whipping Frog Katak-Panjat Langkat	215 200 15	10 10 0	205 190 15	Kaltim Sumsel	TOTAL (Ekor) Hidup pet
169	<i>Polypedates leucomystax</i> Four-lined Tree Frog Katak-Panjat Bergaris	1.800 1.550 50 200	86 76 0 10	1.714 1.474 50 190	Lampung Sumut Sumsel	TOTAL (Ekor) Hidup pet
170	<i>Polypedates otitophus</i> Borneo Eared Frog Katak-Panjat Tanduk	300 200 100	15 10 5	285 190 95	Kalbar Kaltim	TOTAL (Ekor) Hidup pet
171	<i>Rhacophorus borneensis</i> Borneo Flying Frog Katak-Parasut Borneo	110 80 30	3 3 0	107 77 30	Kalbar Kaltim	TOTAL (Ekor) Hidup pet
172	<i>Rhacophorus margaritifer</i> Java Flying Frog Katak-Parasut Jawa	500 250 250	12 12	238 238	Jabar Jateng	TOTAL (Ekor) Hidup pet
173	<i>Rhacophorus pardalis</i> Panther Flying Frog Katak-Parasut Merah	150 50 100	7 2 5	143 48 95	Sumut Kalbar	TOTAL (Ekor) Hidup pet



No.	Nama Jenis	Alokasi Kuota			Lokasi tangkap/ambil	Keterangan
		Tangkap/ambil	Dalam Negeri	Luar Negeri		
174	<i>Rhacophorus reindwardtii</i> Reinwardti's Frog Katak-Parasut Hijau	2.000 1.000 1.000	100 50 50	1.900 950 950	Jabar Jateng	TOTAL (Ekor) Hidup pet
175	<i>Hylarana signata</i> Spotted Stream Frog Kongkang Garis	250 250	12 12	238 238	Kalbar	TOTAL (Ekor) Hidup pet Sebelumnya dikenal dengan nama <i>Pulchrana signata</i>
BURUNG/AVES						
176	<i>Acridotheres javanicus</i> White-vented Myna Kerak Kerbau	7.000 2.400 100 400 4.000 100	350 120 5 20 200 5	6.650 2.280 95 380 3.800 95	Jambi Kalsel Riau Sumut Lampung	TOTAL (Ekor) Hidup
177	<i>Acridotheres tristis</i> Common Myna Kerak Ungu	3.600 200 400 3.000	180 10 20 150	3.420 190 380 2.850	Jambi Riau Sumut	TOTAL (Ekor) Hidup
178	<i>Alophoixus ochraceus</i> Ochraceous Bulbul Empuloh Ragum	200 100 100	10 5 5	190 95 95	Jambi Sumbar	TOTAL (Ekor) Hidup
179	<i>Aplonis metallica</i> Metallic Starling Perling Ungu	100 100	5 5	95 95	Papua Barat	TOTAL (Ekor) Hidup
180	<i>Aplonis panayensis</i> Asian Glossy Starling Perling Kumbang	305 100 100 100 5	15 5 5 5 0	290 95 95 95 5	Jambi Lampung Kalsel Bengkulu	TOTAL (Ekor) Hidup
181	<i>Basilornis celebensis</i> Short-crested Myna Rajaperling Sulawesi	100 100	5 5	95 95	Sultra	TOTAL (Ekor) Hidup
182	<i>Chalcophaps stephani</i> Stephan's Emerald Dove Delimukan Timur	150 50 100	5 0 5	145 50 95	Papua Barat Sultra	TOTAL (Ekor) Hidup
183	<i>Columba livia</i> Common Pigeon Merpati Batu	70 50 20	0 0 0	70 50 20	Sulteng Sulut	TOTAL (Ekor) Hidup
184	<i>Columba vitiensis</i> Metallic Pigeon Merpatihutan Metalik	100 100	5 5 0	95 95 0	Sulteng	TOTAL (Ekor) Hidup
185	<i>Copsychus saularis</i> Oriental Magpie-Robin Kucica Kampung	712 25 50 100 100 20 100 192 100 25	30 0 0 5 5 0 5 10 5 0	682 25 50 95 95 20 95 182 95 25	Aceh Bengkulu Jambi Kalsel Kaltim Kalteng Riau Sumut Sumbar	TOTAL (Ekor) Hidup
186	<i>Corvus enca</i> Slender-billed Crow Gagak Hutan	170 10 40 20 100	5 0 0 0 5	165 10 40 20 95	Sulsel Sulteng Sulut Sultra	TOTAL (Ekor) Hidup
187	<i>Coturnix chinensis</i> King Quail Puyuh Batu	100 100	5 5	95 95	Sultra	TOTAL (Ekor) Hidup
188	<i>Cracticus cassicus</i> Hooded Butcherbird Jagal Papua	175 75 100	5 0 5	170 75 95	Papua Papua Barat	TOTAL (Ekor) Hidup
189	<i>Cyornis rufigastra</i> Mangrove Blue Flycatcher Sikatan Bakau	400 100 40 160 100	18 5 0 8 5	382 95 40 152 95	Kalsel Sulteng Sumut Riau	TOTAL (Ekor) Hidup
190	<i>Dendrocygna arcuata</i> Wandering Whistling Duck Belibis Kembang	125 100 25	5 5 0	120 95 25	Kaltim Papua Barat	TOTAL (Ekor) Hidup
191	<i>Dierurus montanus</i> Sulawesi Drongo Srigunting Sulawesi	20 20	0 0	20 20	Sulteng	TOTAL (Ekor) Hidup
192	<i>Dinopium javanense</i> Common Goldenback Pelatuk Besi	200 100 100	10 5 5	190 95 95	Jambi Lampung	TOTAL (Ekor) Hidup



NON APPENDIKS

No.	Nama Jenis	Alokasi Kuota			Lokasi tangkap/ambil	Keterangan
		Tangkap/ambil	Dalam Negeri	Luar Negeri		
193	<i>Drymodes superciliaris</i> Northern Scrub Robin Kucicasmak Alis	30 30	0 0	30 30	Papua	TOTAL (Ekor) Hidup
194	<i>Ducula aenea</i> Green Imperial Pigeon Pergam Hijau	190 20 50 20 100	5 0 0 0 5	185 20 50 20 95	Papua Barat Sulteng Sulut Sultra	TOTAL (Ekor) Hidup
195	<i>Ducula bicolor</i> Pied Imperial Pigeon Pergam Laut	150 100 50	5 5 0	145 95 50	Sultra Sulteng	TOTAL (Ekor) Hidup
196	<i>Ducula pinon</i> Pinon Imperial Pigeon Pergam Pinon	40 30 10	0 0 0	40 30 10	Papua Papua Barat	TOTAL (Ekor) Hidup
197	<i>Ducula rufigaster</i> Purple-tailed Imperial Pigeon Pergam Ekor-ungu	125 25 100	5 0 5	120 25 95	Papua Barat Sultra	TOTAL (Ekor) Hidup
198	<i>Ducula zoeae</i> Zoe Imperial Pigeon Pergam Zoe	25 25	0 0	25 25	Papua Barat	TOTAL (Ekor) Hidup
199	<i>Enodes erythrophris</i> Fiery-browed Myna Jalak Alis-sapi	100 100	5 5	95 95	Sulteng	TOTAL (Ekor) Hidup
200	<i>Erythrura prasina</i> Pin-tailed Parrot-Finch Bondolhijau Binglis	150 50 100	5 0 5	145 50 95	Kalteng Sumut	TOTAL (Ekor) Hidup
201	<i>Eudynamis melanorhyncha</i> Black-billed Koel Tuwur Sulawesi	180 100 50 30	5 5 0 0	175 95 50 30	Sulteng Sulut Sulsel	TOTAL (Ekor) Hidup
202	<i>Gallus gallus</i> Red Junglefowl Ayamhutan Merah	140 20 100 20	5 0 5 0	135 20 95 20	Sulteng Sultra Sulut	Hidup (Ekor)TOTAL (Ekor) Hidup
203	<i>Gallus varius</i> Green Junglefowl	10 10	0 0	10 10	NTB	TOTAL (Ekor) Hidup
204	<i>Melanocichla lugubris</i> Black Laughingthrush Poksai Hitam	292 100 192	15 5 10	277 95 182	Jambi Sumbar	TOTAL (Ekor) Hidup Sinonim dari <i>Garrulax lugubris</i>
205	<i>Pterorhinus mitratus</i> Chesnut-capped Laughingthrush Poksai Genting	200 100 100	10 5 5	190 95 95	Jambi Sumbar	TOTAL (Ekor) Hidup Sinonim dari <i>Garrulax mitratus</i>
206	<i>Garrulax palliatus</i> Sunda Laughingthrush Poksai Mantel	300 100 100 100	15 5 5 5	285 95 95 95	Jambi Lampung Sumbar	TOTAL (Ekor) Hidup
207	<i>Geopelia striata</i> Zebra Dove Perkutut Jawa	325 5 50 50 100 100 20	10 0 0 0 5 5 0	315 5 50 50 95 95 20	Bengkulu Lampung Sulteng Jambi Riau Sulut	TOTAL (Ekor) Hidup
208	<i>Irena puella</i> Asian Fairy Bluebird Kecembang Gadung	250 100 50 100	10 5 0 5	240 95 50 95	Jambi Kalteng Lampung	TOTAL (Ekor) Hidup
209	<i>Ixos malaccensis</i> Streaked Bulbul Brinji Bergaris	25 25	0 0	25 25	Sumbar	TOTAL (Ekor) Hidup
210	<i>Lonchura atricapilla</i> Chestnut Munia Bondol Rawa	200 100 100	10 5 5	190 95 95	Sulteng Sultra	TOTAL (Ekor) Hidup
211	<i>Lichmera indistincta</i> Brown Honeyeater Isapmadu Australia	10 10	0 0	10 10	NTB	TOTAL (Ekor) Hidup
212	<i>Lonchura castaneothorax</i> Chestnut-breasted Munia Bondol Dada-coklat	80 30 50	0 0 0	80 30 50	Papua Papua Barat	TOTAL (Ekor) Hidup
213	<i>Lonchura maja</i> White-headed Munia Bondol Haji	100 100	5 5	95 95	Sumut	TOTAL (Ekor) Hidup
214	<i>Lonchura molucca</i> Black-faced Munia Bondol Taruk	100 100	5 5	95 95	Sultra	TOTAL (Ekor) Hidup



No.	Nama Jenis	Alokasi Kuota			Lokasi tangkap/ambil	Keterangan
		Tangkap/ambil	Dalam Negeri	Luar Negeri		
215	<i>Lonchura punctulata</i> Scaly-breasted Munia Bondol Peking	120 20 100	5 0 5	115 20 95	Lampung Riau	TOTAL (Ekor) Hidup
216	<i>Lonchura spectabilis</i> Hooded Munia Bondol Buba	55 30 25	0 0 0	55 30 25	Papua Papua Barat	TOTAL (Ekor) Hidup
217	<i>Lonchura teerinki</i> Black-breasted Munia Bondol Dada-hitam	25 25	0 0	25 25	Papua Barat	TOTAL (Ekor) Hidup
218	<i>Macropygia ruficeps</i> Little Cuckoo Dove Uncal Kouran	160 160	8 8	152 152	Riau	TOTAL (Ekor) Hidup
219	<i>Psilopogon australis</i> Blue-eared Barbet Takur Tenggeret	100 100	5 5	95 95	Riau	TOTAL (Ekor) Hidup Sinonim dari <i>Megalaima australis</i>
220	<i>Pitohui nigrescens</i> Black Pitohui Pitohui Hitam	30 30	0 0	30 30	Papua	TOTAL (Ekor) Hidup
221	<i>Mino dumontii</i> Yellow-faced Myna Mino Muka-kuning	80 30 50	0 0 0	80 30 50	Papua Papua Barat	TOTAL (Ekor) Hidup
222	<i>Mirafra javanica</i> Horsfield's Bush Lark Branjangan Jawa	165 100 5 10 30 20	5 5 0 0 0 0	160 95 5 10 30 20	Kalsel Bengkulu NTB Papua Sulut	TOTAL (Ekor) Hidup
223	<i>Oriolus chinensis</i> Black-naped Oriole Kepudang Kuduk-hitam	560 25 100 15 20 120 70 100 10 100	21 0 5 0 0 6 0 5 0 5	539 25 95 15 20 114 70 95 10 95	Sumbar Jambi Lampung Sulut Riau Sulteng Sultra NTB Sumut	TOTAL (Ekor) Hidup
224	<i>Oriolus szalayi</i> Brown Oriole Kepudang Coklat	25 25	0 0	25 25	Papua Barat	TOTAL (Ekor) Hidup
225	<i>Pitohui cristatus</i> Crested Pitohui Pitohui Jambul	30 30	0 0	30 30	Papua	TOTAL (Ekor) Hidup
226	<i>Orthotomus sepium</i> Olive-backed Tailorbird Cinenen Jawa	10 10	0 0	10 10	NTB	TOTAL (Ekor) Hidup
227	<i>Otidiphaps nobilis</i> Pheasant Pigeon Delimukan Dewata	25 25	0 0	25 25	Papua Barat	TOTAL (Ekor) Hidup
228	<i>Parus major</i> Great Tit Gelatikbatu Kelabu	4210 100 100 10 4000	210 5 5 0 200	4.000 95 95 10 3.800	Jambi Lampung NTB Riau	TOTAL (Ekor) Hidup
229	<i>Pellorneum capistratum</i> Black-capped Babbler Pelanduk Topi-hitam	100 100	5 5	95 95	Riau	TOTAL (Ekor) Hidup
230	<i>Rhamphococcyx calyorkhynchus</i> Yellow-billed Malkoha Kadalan Sulawesi	10 10	0 0	10 10	Sulteng	TOTAL (Ekor) Hidup
231	<i>Pitohui dichrous</i> Hooded Pitohui Pitohui Kepala-hitam	30 30	0 0	30 30	Papua	TOTAL (Ekor) Hidup
232	<i>Pitohui ferrugineus</i> Rusty Pitohui Pitohui Karat	80 30 50	0 0 0	80 30 50	Papua Papua Barat	TOTAL (Ekor) Hidup
233	<i>Pitohui kirhocephalus</i> Variable Pitohui Pitohui Belang	30 30	0 0	30 30	Papua	TOTAL (Ekor) Hidup
234	<i>Ploceus manyar</i> Streaked Weaver Manyar Jambul	200 100 100	10 5 5	190 95 95	Sumut Lampung	TOTAL (Ekor) Hidup



NON APPENDIKS

No.	Nama Jenis	Alokasi Kuota			Lokasi tangkap/ambil	Keterangan
		Tangkap/ambil	Dalam Negeri	Luar Negeri		
235	<i>Pomatorhinus montanus</i> Chestnut-backed Scimitar-Babbler Cicakopi Melayu	800 800	40 40	760 760	Sambar	TOTAL (Ekor) Hidup 1. Jenis ini sudah terpisah menjadi jenis <i>Pomatorhinus montanus</i> dan <i>P. bornensis</i> . 2. Yang direkomendasikan untuk jenis ini adalah <i>P. bornensis</i> dengan wilayah sebaran Sumatera dan Kalimantan
236	<i>Prinia familiaris</i> Bar-winged Prinia Perenjaj Jawa	4680 480 100 100 4000	234 24 5 5 200	4.446 456 95 95 3.800	Sambar Lampung Jambi Riau	TOTAL (Ekor) Hidup
237	<i>Ptilinopus aurantifrons</i> Orange-fronted Fruit Dove Walik Dahi-jingga	25 25	0 0	25 25	Papua Barat	TOTAL (Ekor) Hidup
238	<i>Ptilinopus coronulatus</i> Coroneted Fruit Dove Walik Lunggung	25 25	0 0	25 25	Papua Barat	TOTAL (Ekor) Hidup
239	<i>Ptilinopus iozonus</i> Orange-bellied Fruit Dove Walik Perut-jingga	25 25	0 0	25 25	Papua Barat	TOTAL (Ekor) Hidup
240	<i>Ptilinopus ornatus</i> Ornate Fruit Dove Walik Buma	20 20	0 0	20 20	Papua Barat	TOTAL (Ekor) Hidup
241	<i>Ptilinopus perlatus</i> Pink-spotted Fruit Dove Walik Mutiara	25 25	0 0	25 25	Papua Barat	TOTAL (Ekor) Hidup
242	<i>Ptilinopus porphyreus</i> Pink-headed Fruit Dove Walik Kepala-ungu	100 100	5 5	95 95	Riau	TOTAL (Ekor) Hidup
243	<i>Ptilinopus pulchellus</i> Beautiful Fruit Dove Walik Elok	60 60	0 0	60 60	Papua Barat	TOTAL (Ekor) Hidup
244	<i>Ptilinopus superbus</i> Superb Fruit Dove Walik Raja	60 60	0 0	60 60	Papua Barat	TOTAL (Ekor) Hidup
245	<i>Pycnonotus atriceps</i> Black-headed Bulbul Cucak Kuricang	194 20 100 74	5 0 5 0	189 20 95 74	Bengkulu Sumut Kalteng	TOTAL (Ekor) Hidup
246	<i>Pycnonotus aurigaster</i> Sooty-headed Bulbul Cucak Kutilang	840 20 100 100 100 400 10 10 100	40 0 5 5 5 20 0 0 5	800 20 95 95 95 380 10 10 95	Bengkulu Kalsel Kalteng Lampung Riau Sulsel Sulteng Sumut	TOTAL (Ekor) Hidup
247	<i>Pycnonotus goiavier</i> Yellow-vented Bulbul Merbah Cerukeuk	320 20 100 100 100	15 0 5 5 5	305 20 95 95 95	Bengkulu Lampung Kalteng Kalsel	TOTAL (Ekor) Hidup
248	<i>Pycnonotus tympanistrigus</i> Spot-necked Bulbul Cucak Mutiara	5 5	0 0	5 5	Bengkulu	TOTAL (Ekor) Hidup
249	<i>Pycnonotus leucogrammicus</i> Cream-striped Bulbul Cucak Kerinci	5 5	0 0	5 5	Bengkulu	TOTAL (Ekor) Hidup
250	<i>Pycnonotus bimaculatus</i> Orange-spotted Bulbul Cucak Gunung	5 5	0 0	5 5	Bengkulu	TOTAL (Ekor) Hidup
251	<i>Rubigula dispar</i> Ruby-throated Bulbul Cucak Kuning	320 10 240 70	12 0 12 0	308 10 228 70	Bengkulu Riau Sumut	TOTAL (Ekor) Hidup Revisi jenis dari <i>Pycnonotus melanicterus</i>
252	<i>Saxicola caprata</i> Pied Bush Chat Decu Belang	130 20 10 100	5 0 0 5	125 20 10 95	Sulteng NTT Kalsel	TOTAL (Ekor) Hidup
253	<i>Scissirostrum dubium</i> Grosbeak Starling Jalak Tunggir-merah	230 30 100 100	10 0 5 5	220 30 95 95	Sulsel Sulut Sulteng	TOTAL (Ekor) Hidup



No.	Nama Jenis	Alokasi Kuota			Lokasi tangkap/ambil	Keterangan
		Tangkap/ambil	Dalam Negeri	Luar Negeri		
254	<i>Sphecothebes viridis</i> Green Figbird Burungara Timor	10 10	0 0	10 10	NTT	TOTAL (Ekor) Hidup
255	<i>Sireptocitta albicollis</i> White-necked Myna Blibong Pendeta	130 20 100 10	5 0 5 0	125 20 95 10	Sulteng Sultra Sulsel	TOTAL (Ekor) Hidup
256	<i>Streptopelia chinensis</i> Spotted Dove Tekukur Biasa	350 100 100 10 100 20 20	15 5 5 0 5 0 0	335 95 95 10 95 20 20	Kalsel Riau Sulsel Sultra Sulteng Sulut	TOTAL (Ekor) Hidup
257	<i>Treron curvirostra</i> Thick-billed Green Pigeon Punai Lungguak	100 100	5 5	95 95	Riau	TOTAL (Ekor) Hidup
258	<i>Treron griseicauda</i> Grey-cheeked Green Pigeon Punai penganten	100 100	5 5	95 95	Sultra	TOTAL (Ekor) Hidup
259	<i>Turacoena manadenis</i> White-faced Dove Merpatihitam Sulawesi	160 60 100	5 0 5	155 60 95	Sulteng Sultra	TOTAL (Ekor) Hidup
260	<i>Turnix suscitator</i> Barred Buttonquail Gemak Loreng	140 40 100	5 0 5	135 40 95	Lampung Riau	TOTAL (Ekor) Hidup
261	<i>Zoothera citrina</i> Orange-headed Thrush Anis Merah	10 10	0 0	10 10	NTB	TOTAL (Ekor) Hidup
262	<i>Geokichla interpres</i> Chestnut-capped Thrush Anis Kembang Sinonim dari <i>Zoothera interpres</i>	35 10 25	0 0 0	35 10 25	NTB NTT	TOTAL (Ekor) Hidup
263	<i>Zoothera peronii</i> Orange-sided Thrush Anis Timor	25 25	0 0	25 25	NTT	TOTAL (Ekor) Hidup
264	<i>Zosterops atrifrons</i> Black-crowned White-eye Kacamata Dahi-hitam	150 50 100	5 0 5	145 50 95	Sulteng Sultra	TOTAL (Ekor) Hidup
265	<i>Zosterops chloris</i> Lemon-bellied White-eye Kacamata Laut	30 20 10	0 0 0	30 20 10	Sulut NTB	TOTAL (Ekor) Hidup
266	<i>Zosterops melanurus</i> Oriental White-eye Kacamata Biasa	230 100 5 25 100	10 5 0 5 5	220 95 5 25 95	Jambi Bengkulu Sumbar Sumut	TOTAL (Ekor) Hidup sinonim dari <i>Zosterops palpebrosus</i>
267	<i>Zosterops montanus</i> Mountain White-eye Kacamata Gunung	100 100	5 5	95 95	Lampung	TOTAL (Ekor) Hidup
268	<i>Sitta azurea</i> Blue Nuthatch Munguk Loreng	5 5	0 0	5 5	Bengkulu	TOTAL (Ekor) Hidup
269	<i>Agropsar sturninus</i> Daurian Starling Jalak Cina	100 100	5 5	95 95	Lampung	TOTAL (Ekor) Hidup Sinonim dari <i>Sturnus sturninus</i>
270	<i>Pycnonotus plumosus</i> Olive-winged Bulbul Merbah Belukar	87 12 50 25	0 0 0 0	87 12 50 25	Bengkulu Kalsel Sumbar	TOTAL (Ekor) Hidup
271	<i>Ducula radiata</i> Grey-headed Imperial Pigeon Pergam Kepala-kelabu	50 50	0 0	50 50	Sulteng	TOTAL (Ekor) Hidup
272	<i>Ducula forsteni</i> White-bellied Imperial Pigeon Pergam Tutu	50 50	0 0	50 50	Sulteng	TOTAL (Ekor) Hidup
273	<i>Ducula concinna</i> Elegant Imperial Pigeon Pergam Tarut	50 50	0 0	0 50	Sulteng	TOTAL (Ekor) Hidup
274	<i>Ptilinopus subularis</i> Maroon-chinned Fruit Dove Walik Malomiti	50 50	0 0	50 50	Sulteng	TOTAL (Ekor) Hidup



NON APPENDIKS

No.	Nama Jenis	Alokasi Kuota			Lokasi tangkap/ambil	Keterangan
		Tangkap/ambil	Dalam Negeri	Luar Negeri		
275	<i>Heterophasia picaoides</i> Long-tailed Sibia Sibia Ekor-panjang	100 100	5 5	95 95	Lampung	TOTAL (Ekor) Hidup
276	<i>Aegithina tiphia</i> Common Iora Cipoh Kacat	200 100 100	10 5 5	190 95 95	Bengkulu Lampung	TOTAL (Ekor) Hidup
277	<i>Cracticus quoyi</i> Black Butcherbird Jagal Hitam	30 30	0 0	30 30	Papua	TOTAL (Ekor) Hidup
278	<i>Lonchura leucosticta</i> White-spotted Munia Bondol Tutul	30 30	0 0	30 30	Papua	TOTAL (Ekor) Hidup
ARTHROPODA: ARACHNIDA						
Scorpiones						
Scorpionidae						
279	<i>Heterometrus cyaneus</i> Asian Forest Scorpions Kalajengking Hutan Biru Asia	300 300	15 15	285 285	Bali	TOTAL (individu) Hidup
280	<i>Heterometrus spinifer</i> Asian Forest Scorpions	10.000 10.000	500 500	9.500 9.500	Jateng	TOTAL (individu) Pet Diperlukan data populasi untuk rekomendasi kuota tangkap di atas angka saat ini
Buthidae						
281	<i>Lychas mucronatus</i>	1.010.000 1.000.000 10.000	50.500 50.000 500	959.500 950.000 9.500	Jatim Jateng	TOTAL (individu) Pet Diperlukan data populasi untuk rekomendasi kuota tangkap di atas angka saat ini
Nephilidae						
282	<i>Nephila pilipes</i>	500 500	25 25	475 475	Sultra	TOTAL (individu)
Salticidae						
283	<i>Hyllus giganteus</i>	500 500	25 25	475 475	Sultra	TOTAL (individu)
Theraphosidae						
284	<i>Cyriopagopus</i> sp.	500 500	25 25	475 475	Sultra	TOTAL (individu)
285	<i>Selenocosmia arndsti</i>	500 500	25 25	475 475	Papua Barat	TOTAL (individu) Hidup
286	<i>Selenocosmia dichromata</i>	500 500	25 25	475 475	Papua Barat	TOTAL (individu) Hidup
287	<i>Selenocosmia javanensis</i> Javan Yellowknee Tarantula	10.300 10.000 300	515 500 15	9.785 9.500 285	Jateng Jatim	TOTAL (individu) Diperlukan data populasi untuk rekomendasi kuota tangkap di atas angka saat ini
ARTHROPODA: CHILOPODA						
Scolopendromorpha						
Scolopendridae						
288	<i>Scolopendra</i> sp.	7.000 2.000 5.000	350 100 250	6.650 1.900 4.750	Papua Barat Sulteng	TOTAL (individu) Hidup (Pet)
289	<i>Scolopendra subspinipes</i>	2.513.000 1.000.000 2.000 10.000 1.000 1.500.000	125.650 50.000 100 500 50 75.000	2.387.350 950.000 1.900 9.500 950 1.425.000	Sumut Papua Barat Jateng Sultra Jatim	TOTAL (individu) (konvesi individu kering ke kilogram mohon diperhatikan) Ukuran panjang pemanfaatan >14 cm dan tidak sedang bertelur Pet (diperlukan data populasi untuk rekomendasi kuota tangkap di atas angka saat ini) Hidup (Konsumsi)



No.	Nama Jenis	Alokasi Kuota			Lokasi tangkap/ambil	Keterangan
		Tangkap/ambil	Dalam Negeri	Luar Negeri		
ARTHROPODA: DIPLOPODA						
Spirobolida						
Trigoniulidae						
290	<i>Trigoniulus corallinus</i> Kaki seribu/Luwing/Millipede	22.000 20.000 2.000	1.100 1.000 100	20.900 19.000 1.900	Sulteng Papua Barat	TOTAL (Ekor) Hidup
INSECTA						
COLEOPTERA						
Euchiridae						
291	<i>Euchirus longimanus</i>	500 500	25 25	475 475	Maluku	TOTAL (Ekor) Hidup
Lampyridae						
292	<i>Luciola striata</i>	100 100	5 5	95 95	Bali	TOTAL (Ekor) Hidup
Buprestidae						
293	<i>Belionota fallaciosus</i>	500 500	25 25	475 475	Maluku	TOTAL (Ekor) Hidup
294	<i>Belionota mniszechi</i>	500 500	25 25	475 475	Maluku	TOTAL (Ekor) Hidup
295	<i>Belionota sumptuosa</i>	500 500	25 25	475 475	Maluku	TOTAL (Ekor) Hidup
296	<i>Belionota tricolor</i>	500 500	25 25	475 475	Maluku	TOTAL (Ekor) Hidup
297	<i>Megaloxantha bicolor</i>	50 50	0 0	50 50	Bali	TOTAL (Ekor) Hidup
298	<i>Chrysobothris chrysonota</i>	500 500	25 25	475 475	Maluku	TOTAL (Ekor) Hidup
299	<i>Chrysobothris cyanipennis</i>	500 500	25 25	475 475	Maluku	TOTAL (Ekor) Hidup
300	<i>Chrysochroa bimanensis</i>	100 100	5 5	95 95	Maluku	TOTAL (Ekor) Hidup
301	<i>Chrysochroa buqueti</i>	525 500 25	25 25 0	500 475 25	Bengkulu Jatim	TOTAL (Ekor) Hidup
302	<i>Chrysochroa fulminans</i>	825 500 25 300	40 25 0 15	785 475 25 285	Bali Jatim Sulsel	TOTAL (Ekor) Hidup
303	<i>Chrysochroa kaupii</i>	500 500	25 25	475 475	Maluku	TOTAL (Ekor) Hidup
304	<i>Chrysochroa aurora</i>	500 500	25 25	475 475	Sultra	TOTAL (Ekor) Hidup
305	<i>Chrysodema instabilis</i>	500 500	25 25	475 475	Maluku	TOTAL (Ekor) Hidup
306	<i>Chrysodema impressicollis</i>	500 500	25 25	475 475	Maluku	TOTAL (Ekor) Hidup
307	<i>Chrysodema lottini</i>	500 500	25 25	475 475	Maluku	TOTAL (Ekor) Hidup
308	<i>Chrysodema radians</i>	500 500	25 25	475 475	Maluku	TOTAL (Ekor) Hidup
309	<i>Chrysodema smaragdula</i>	550 50 500	25 0 25	525 50 475	NTB Maluku	TOTAL (Ekor) Hidup
310	<i>Cyphogastra bruyni</i>	200 200	10 10	190 190	Papua Barat	TOTAL (Ekor) Hidup
311	<i>Cyphogastra calepyga</i>	500 500	25 25	475 475	Maluku	TOTAL (Ekor) Hidup
312	<i>Cyphogastra fallinosa</i>	200 100 100	10 5 5	190 95 95	Papua Barat Bali	TOTAL (Ekor) Hidup
313	<i>Cyphogastra gloriosa</i>	100 100	5 5	95 95	Papua Barat	TOTAL (Ekor) Hidup
314	<i>Cyphogastra javanica</i>	500 500	25 25	475 475	Maluku	TOTAL (Ekor) Hidup



NON APPENDIKS

No.	Nama Jenis	Alokasi Kuota			Lokasi tangkap/ambil	Keterangan
		Tangkap/ambil	Dalam Negeri	Luar Negeri		
Cerambycidae						
315	<i>Abatocera leonina</i>	120 70 50	0 0 0	120 70 50	Sulsel Sultra	TOTAL (Ekor) Hidup
316	<i>Batocera celebians</i>	500 500	25 25	475 475	Sultra	TOTAL (Ekor) Hidup
317	<i>Batocera hercules</i>	200 200	10 10	190 190	Sulsel	TOTAL (Ekor) Hidup
318	<i>Batocera laena</i>	800 300 500	40 15 25	760 285 475	Papua Barat Maluku	TOTAL (Ekor) Hidup
319	<i>Batocera numitor</i>	50 50	0 0	50 50	Jatim	TOTAL (Ekor) Hidup
320	<i>Batocera parryi</i>	50 50	0 0	50 50	Jatim	TOTAL (Ekor) Hidup
321	<i>Batocera rubus</i>	100 100	5 5	95 95	NTB	TOTAL (Ekor) Hidup
322	<i>Batocera thomae</i>	500 500	25 25	475 475	Maluku	TOTAL (Ekor) Hidup
323	<i>Batocera tigris</i>	30 30	0 0	30 30	Bali	TOTAL (Ekor) Hidup
324	<i>Batocera wallacei</i>	700 200 500	35 10 25	665 190 475	Papua Barat Maluku	TOTAL (Ekor) Hidup
325	<i>Batocera aeneonigra</i>	500 500	25 25	475 475	Maluku	TOTAL (Ekor) Hidup
326	<i>Cicuiara striata</i>	500 500	25 25	475 475	Bengkulu	TOTAL (Ekor) Hidup
327	<i>Dolichoprosopus lethalis</i>	500 500	25 25	475 475	Maluku	TOTAL (Ekor) Hidup
328	<i>Euryphagus lundii</i>	30 30	0 0	30 30	Bali	TOTAL (Ekor) Hidup
329	<i>Gerania bosci</i>	50 50	0 0	50 50	Jatim	TOTAL (Ekor) Hidup
330	<i>Gnathonyx piceipennis</i>	50 50	0 0	50 50	Papua Barat	TOTAL (Ekor) Hidup
331	<i>Hoplocerambyx nitidus</i>	500 500	25 25	475 475	Maluku	TOTAL (Ekor) Hidup
332	<i>Hoplocerambyx severus</i>	50 50	0 0	50 50	Papua Barat	TOTAL (Ekor) Hidup
333	<i>Macrotoma pascoei</i> sinonim <i>Bandar pascoei</i>	50 40 10	0 0 0	50 40 10	Bali Jatim	TOTAL (Ekor) Hidup
334	<i>Nemophas grayi</i>	500 500	25 25	475 475	Maluku	TOTAL (Ekor) Hidup
335	<i>Nemophas forbesi</i>	500 500	25 25	475 475	Maluku	TOTAL (Ekor) Hidup
336	<i>Nemophas rosenbergi</i>	70 70	0 0	70 70	Sulsel	TOTAL (Ekor) Hidup
337	<i>Scalenus hemipterus</i>	10 10	0 0	10 10	Jatim	TOTAL (Ekor) Hidup
338	<i>Pachyteria javana</i>	90 40 50	0 0 0	90 40 50	Bali Jatim	TOTAL (Ekor) Hidup
339	<i>Palimna annulata</i>	50 50	0 0	50 50	Jatim	TOTAL (Ekor) Hidup
340	<i>Protamnemus detzneri</i>	100 100	5 5	95 95	Papua Barat	TOTAL (Ekor) Hidup
341	<i>Protamnemus trituberculatus</i>	100 100	5 5	95 95	Papua Barat	TOTAL (Ekor) Hidup
342	<i>Rosalia laeta</i>	25 25	0 0	25 25	Jatim	TOTAL (Ekor) Hidup
343	<i>Rosenbergia lislei</i>	100 100	5 5	95 95	Papua Barat	TOTAL (Ekor) Hidup
344	<i>Rosenbergia vetusta</i>	100 100	5 5	95 95	Papua Barat	TOTAL (Ekor) Hidup
345	<i>Rosenbergia weiskei</i>	100 100	5 5	95 95	Papua Barat	TOTAL (Ekor) Hidup



No.	Nama Jenis	Alokasi Kuota			Lokasi tangkap/ambil	Keterangan
		Tangkap/ambil	Dalam Negeri	Luar Negeri		
346	<i>Sphingnotus insignis</i>	100 100	5 5	95 95	Papua Barat	TOTAL (Ekor) Hidup
347	<i>Sphingnotus mirabilis</i>	500 500	25 25	475 475	Maluku	TOTAL (Ekor) Hidup
348	<i>Temesisternus isabellae</i>	100 100	5 5	95 95	Papua Barat	TOTAL (Ekor) Hidup
349	<i>Tmesisternus rafaela</i>	500 500	25 25	475 475	Sultra	TOTAL (Ekor) Hidup
350	<i>Xixuthrus microcerus</i>	500 500	25 25	475 475	Maluku	TOTAL (Ekor) Hidup
351	<i>Rugosophris frater</i>	500 500	25 25	475 475	Maluku	TOTAL (Ekor) Hidup
Curculionidae						
352	<i>Eupholus chevolati</i>	500 500	25 25	475 475	Maluku	TOTAL (Ekor) Hidup
353	<i>Eupholus cuvieri</i>	200 200	10 10	190 190	Papua Barat	TOTAL (Ekor) Hidup
354	<i>Eupholus linnei</i>	500 500	25 25	475 475	Maluku	TOTAL (Ekor) Hidup
355	<i>Eupholus magnificus</i>	200 200	10 10	190 190	Papua Barat	TOTAL (Ekor) Hidup
356	<i>Eupholus rabbei</i>	200 200	10 10	190 190	Papua Barat	TOTAL (Ekor) Hidup
357	<i>Eupholus schoenherrri</i>	200 200	10 10	190 190	Papua Barat	TOTAL (Ekor) Hidup
358	<i>Eupholus shaminadei</i>	50 50	0 0	50 50	Papua Barat	TOTAL (Ekor) Hidup
Dryophthoridae						
359	<i>Protocerus colossus</i>	500 500	25 25	475 475	Sultra	TOTAL (Ekor) Hidup
Lucanidae						
360	<i>Aegus acuminatus</i>	550 25 500 25	25 0 25 0	525 25 475 25	NTB Bengkulu Jatim	TOTAL (Ekor) Hidup
361	<i>Aegus parallelus</i>	1.300 500 500 200 100	65 25 25 10 5	1.235 475 475 190 95	Bengkulu Jambi DIY Jatim	TOTAL (Ekor) Souvenir
362	<i>Aegus philippinensis</i>	500 500	25 25	475 475	Maluku	TOTAL (Ekor) Hidup
363	<i>Aegus platyodon</i>	600 100 500	30 5 25	570 95 475	Papua Barat Maluku	TOTAL (Ekor) Hidup
364	<i>Allotopus moellenkampi</i>	500 500	25 25	475 475	Jambi	TOTAL (Ekor) Hidup
365	<i>Cyclommatus imperator</i>	100 100	5 5	95 95	Papua Barat	TOTAL (Ekor) Hidup
366	<i>Cyclommatus lunifer</i>	1.000 500 500	50 25 25	950 475 475	Jambi Bengkulu	TOTAL (Ekor) Hidup
367	<i>Cyclommatus metallifer</i>	2.300 300 500 500 500	115 15 25 25 25	2.185 285 475 475 475	Sulsel Bengkulu Jambi Sultra Maluku	TOTAL (Ekor) Hidup
368	<i>Cyclommatus pulchellus</i>	100 100	5 5	95 95	Papua Barat	TOTAL (Ekor) Hidup
369	<i>Cyclommatus weinreichi</i>	1.000 1.000	50 50	950 950	Aceh	TOTAL (Ekor) Hidup
370	<i>Cyclommatus cupreonitens</i>	500 500	25 25	475 475	Jambi	TOTAL (Ekor) Hidup
371	<i>Cyclommatus elaphus</i>	1.000 500 500	50 25 25	950 475 475	Jambi Bengkulu	TOTAL (Ekor) Hidup
372	<i>Cyclommatus trunkatus</i>	500 500	25 25	475 475	Jambi	TOTAL (Ekor) Hidup
373	<i>Dorcus alcides</i>	1.000 500 500	50 25 25	950 475 475	Jambi Bengkulu	TOTAL (Ekor) Hidup
374	<i>Dorcus arfakensis</i>	100 100	5 5	95 95	Papua Barat	TOTAL (Ekor) Hidup
375	<i>Dorcus intermedius</i>	100 100	5 5	95 95	Papua Barat	TOTAL (Ekor) Hidup



NON APPENDIKS

No.	Nama Jenis	Alokasi Kuota			Lokasi	Keterangan
		Tangkap/ambil	Dalam Negeri	Luar Negeri		
376	<i>Dorcus meeki</i>	100 100	5 5	95 95	Papua Barat	TOTAL (Ekor) Hidup
377	<i>Dorcus parryi</i>	1.115 45 500 70 500	50 0 25 0 25	1.065 45 475 70 475	Jatim Jambi Sulsel Bengkulu	TOTAL (Ekor) Hidup
378	<i>Dorcus rama</i>	500 500	25 25	475 475	Jambi	TOTAL (Ekor) Hidup
379	<i>Dorcus multicaeus</i>	500 500	25 25	475 475	Sultra	TOTAL (Ekor) Hidup
380	<i>Serrognathus taurus</i>	300 200 100	15 10 5	285 190 95	DIY Jatim	TOTAL (Ekor) Souvenir
381	<i>Serrognathus titanus</i>	1.750 500 500 500 250	87 25 25 25 12	1.663 475 475 475 238	Bengkulu Jambi Sultra Sulsel	TOTAL (Ekor) Hidup
382	<i>Dorcus ternatensis</i>	500 500	25 25	475 475	Maluku	TOTAL (Ekor) Hidup
383	<i>Gnaphaloryx miles</i>	100 100	5 5	95 95	Maluku	TOTAL (Ekor) Hidup
384	<i>Gnaphaloryx opacus</i>	750 500 150 100	38 25 8 5	712 475 142 95	Jambi DIY Maluku	TOTAL (Ekor) Hidup Souvenir
385	<i>Gnaphaloryx squalidus</i>	300 300	15 15	285 285	DIY	TOTAL (Ekor) Souvenir
386	<i>Hexarthrus mandibularis</i>	1.100 500 500 100	55 25 25 5	1.045 475 475 95	Bengkulu Jambi Lampung	TOTAL (Ekor) Hidup
387	<i>Hexarthrus parryi</i>	1.000 500 500	50 25 25	950 475 475	Jambi Bengkulu	TOTAL (Ekor) Hidup
388	<i>Hexarthrus rhinoceros</i>	1.350 500 500 300 50	65 25 25 15 0	1.285 475 475 285 50	Bengkulu Jambi DIY Jatim	TOTAL (Ekor) Hidup Souvenir
389	<i>Odontolabis bellicosa</i>	450 100 300 50	20 5 15 0	430 95 285 50	Bali DIY Jatim	TOTAL (Ekor) Hidup Souvenir
390	<i>Odontolabis castelnaudi</i>	1.300 500 300 500	65 25 15 25	1.235 475 285 475	Jambi DIY Bengkulu	TOTAL (Ekor) Hidup Souvenir
391	<i>Odontolabis celebensis</i>	500 500	25 25	475 475	Sultra	TOTAL (Ekor) Hidup
392	<i>Odontolabis dalmani</i>	1.000 500 500	50 25 25	950 475 475	DIY Jambi	TOTAL (Ekor) Souvenir Hidup
393	<i>Odontolabis gazella</i>	1.050 550 500	52 27 25	998 523 475	DIY Jambi	TOTAL (Ekor) Souvenir Hidup
394	<i>Odontolabis spectabilis</i>	400 400	20 20	380 380	DIY	TOTAL (Ekor) Souvenir
395	<i>Odontolabis lacordairei</i>	1.000 500 500	25 25	475 475	Jambi Bengkulu	TOTAL (Ekor) Hidup
396	<i>Odontolabis ludekingi</i>	1.000 500 500	50 25 25	950 475 475	Jambi Bengkulu	TOTAL (Ekor) Hidup
397	<i>Odontolabis micros</i>	200 200	10 10	190 190	Sulsel	TOTAL (Ekor) Hidup
398	<i>Odontolabis sarasinorum</i>	60 60	0 0	60 60	Sulsel	TOTAL (Ekor) Hidup
399	<i>Odontolabis sommeri</i>	1.000 500 500	50 25 25	950 475 475	Bengkulu Jambi	TOTAL (Ekor) Hidup
400	<i>Odontolabis striata</i>	1.000 500 500	50 25 25	950 475 475	Bengkulu Jambi	TOTAL (Ekor) Hidup



No.	Nama Jenis	Alokasi Kuota				Lokasi tangkap/ambil	Keterangan
		Tangkap/ambil	Dalam Negeri	Luar Negeri			
401	<i>Odontolabis stevensi</i>	110 50 60	0 0 0	110 50 60	Sultra Sulsel	TOTAL (Ekor) Hidup	
402	<i>Prosopocoilus astacoides</i>	550 500 50	0 0 0	550 500 50	Jambi Jatim	TOTAL (Ekor) Hidup	
403	<i>Prosopocoilus bison</i>	600 100 500	30 5 25	570 95 475	Papua Barat Maluku	TOTAL (Ekor) Hidup	
404	<i>Prosopocoilus bruijni</i>	180 130 50	10 7 3	170 123 47	Sulsel Sultra	TOTAL (Ekor) Hidup	
405	<i>Prosopocoilus buddha</i>	1.100 500 550 50	56 25 28 3	1.044 475 522 47	Jambi DIY Sultra	TOTAL (Ekor) Hidup Souvenir	
406	<i>Prosopocoilus corporaali</i>	500 500	25 25	475 475	Maluku	TOTAL (Ekor) Hidup	
407	<i>Prosopocoilus doesburgi</i>	220 170 50	12 9 3	208 161 47	Sulsel Sultra	TOTAL (Ekor) Hidup	
408	<i>Prosopocoilus fabricei</i>	220 170 50	12 9 3	208 161 47	Sulsel Sultra	TOTAL (Ekor) Hidup	
409	<i>Prosopocoilus giraffa</i>	750 150 150 300 100 50	39 8 8 15 5 3	711 142 142 285 95 47	Sulsel Bali DIY NTB Sultra	TOTAL (Ekor) Hidup Souvenir	
410	<i>Prosopocoilus lateralis</i>	120 70 50	0 0 0	120 70 50	Sulsel Sultra	TOTAL (Ekor) Hidup	
411	<i>Prosopocoilus mohnikei</i>	550 500 50	0 0 0	550 500 50	Jambi Jatim	TOTAL (Ekor) Hidup	
412	<i>Prosopocoilus myrmecoleon</i>	70 70	0 0	70 70	Sulsel	TOTAL (Ekor) Hidup	
413	<i>Prosopocoilus occipitalis</i>	1.270 70 550 500 50 100	61 0 28 25 3 5	1.209 70 522 475 47 95	Sulsel DIY Jambi Sultra Bali	TOTAL (Ekor) Hidup Souvenir	
414	<i>Prosopocoilus tragulus</i>	600 100 500	30 5 25	570 95 475	Papua Barat Maluku	TOTAL (Ekor) Hidup	
415	<i>Prosopocoilus zebra</i>	923 500 400 23	21 0 20 1	902 500 380 22	Jambi DIY Jatim	TOTAL (Ekor) Hidup Souvenir	
416	<i>Prosopocoilus spectabilis</i>	1.000 500 500	50 25 25	950 475 475	Jambi Bengkulu	TOTAL (Ekor) Hidup	
417	<i>Prosopocoilus wallacei</i>	500 500	25 25	475 475	Maluku	TOTAL (Ekor) Hidup	
SCARABEIDAE							
Cetoniinae							
418	<i>Agestrata orichalcea</i>	60 60	3 3	57 57	Bali	TOTAL (Ekor) Hidup	
419	<i>Clerota budda</i>	50 50	0 0	50 50	Jatim	TOTAL (Ekor) Hidup	
420	<i>Dicheros bicornis</i>	150 50 100	5 0 5	145 50 95	NTB Bali	TOTAL (Ekor) Hidup	
421	<i>Glycosia tricolor</i>	50 50	0 0	50 50	Jatim	TOTAL (Ekor) Hidup	
422	<i>Ischiopsopha bifasciata</i>	500 500	25 25	475 475	Papua Barat	TOTAL (Ekor) Hidup	
423	<i>Ischiopsopha ceramensis</i>	500 500	25 25	475 475	Maluku	TOTAL (Ekor) Hidup	
424	<i>Ischiopsopha messagieri</i>	500 500	25 25	475 475	Papua Barat	TOTAL (Ekor) Hidup	
425	<i>Ischiopsopha wallacei</i>	500 500	25 25	475 475	Maluku	TOTAL (Ekor) Hidup	
426	<i>Lomaptera albortisi</i>	300 300	15 15	285 285	Papua Barat	TOTAL (Ekor) Hidup	



NON APPENDIKS

No.	Nama Jenis	Alokasi Kuota			Lokasi	Keterangan
		Tangkap/ambil	Dalam Negeri	Luar Negeri		
427	<i>Lomaptera doriae</i>	100 100	5 5	95 95	Papua Barat	TOTAL (Ekor) Hidup
428	<i>Lomaptera eximia</i>	100 100	5 5	95 95	Papua Barat	TOTAL (Ekor) Hidup
429	<i>Lomaptera lubens</i>	100 100	5 5	95 95	Papua Barat	TOTAL (Ekor) Hidup
430	<i>Lomaptera macrophylla</i>	100 100	5 5	95 95	Papua Barat	TOTAL (Ekor) Hidup
431	<i>Morokia bennigseni</i>	100 100	5 5	95 95	Papua Barat	TOTAL (Ekor) Hidup
432	<i>Plectrone tristis</i>	50 50	3 3	47 47	Jatim	TOTAL (Ekor) Hidup
433	<i>Chalcosoma chiron</i>	200 200	10 10	190 190	Jatim	TOTAL (Ekor) Hidup
434	<i>Ceroplophana modigliani</i>	500 500	25 25	475 475	Jatim	TOTAL (Ekor) Hidup
Dynastinae						
435	<i>Beckius beccarii</i>	200 200	10 10	190 190	Papua Barat	TOTAL (Ekor) Hidup
436	<i>Blabephorus pinguis</i>	50 50	3 3	47 47	Jatim	TOTAL (Ekor) Hidup
437	<i>Chalcocrates borchmanni</i>	50 50	3 3	47 47	Papua Barat	TOTAL (Ekor) Hidup
438	<i>Chalcocrates bretoni</i>	100 100	5 5	95 95	Papua Barat	TOTAL (Ekor) Hidup
439	<i>Chalcosoma atlas</i>	1.750 500 500 500 250	88 25 25 25 13	1.662 475 475 475 237	Bengkulu Jambi Sultra Sulsel	TOTAL (Ekor) Hidup
440	<i>Chalcosoma caucasus</i>	1.000 500 500	50 25 25	950 475 475	Jambi Bengkulu	TOTAL (Ekor) Hidup
441	<i>Chalcosoma moellenkampi</i>	200 200	10 10	190 190	Bengkulu	TOTAL (Ekor) Hidup
442	<i>Dipelicus cantori</i>	50 50	0 0	50 50	Jatim	TOTAL (Ekor) Hidup
443	<i>Dipelicus triangularis</i>	50 50	0 0	50 50	Papua Barat	TOTAL (Ekor) Hidup
444	<i>Hatamus tarsalis</i>	50 50	0 0	50 50	Papua Barat	TOTAL (Ekor) Hidup
445	<i>Oryctes rhinocerus</i>	500 500	25 25	475 475	Maluku	TOTAL (Ekor) Hidup
446	<i>Papuana woodlarkiana</i>	200 200	10 10	190 190	Papua Barat	TOTAL (Ekor) Hidup
447	<i>Trichogomphus bicinus</i>	200 200	10 10	190 190	Papua Barat	TOTAL (Ekor) Hidup
448	<i>Xylotrupes gideon</i>	880 200 500 130 50	45 10 25 7 3	835 190 475 123 47	Bali Maluku Sulsel Jatim	TOTAL (Ekor) Hidup
Scarabaeinae						
449	<i>Helicopraxis bucephalus</i>	150 50 100	8 3 5	142 47 95	Jatim Bali	TOTAL (Ekor) Hidup
Rutelinae						
450	<i>Fruhstorferia javana</i>	50 50	0 0	50 50	Jatim	TOTAL (Ekor) Hidup
HEMIPTERA						
Cicadidae						
451	<i>Tosena fasciata</i>	30 30	0 0	30 30	Bali	TOTAL (Ekor) Hidup
452	<i>Polydictya illuminata</i>	50 50	0 0	50 50	NTB	TOTAL (Ekor) Hidup
Fulgoridae						
453	<i>Penthicodes atomaria</i>	200 200	10 10	190 190	NTB	TOTAL (Ekor) Hidup
454	<i>Penthicodes celebica</i>	600 500 100	30 25 5	570 475 95	Sultra Bali	TOTAL (Ekor) Hidup
455	<i>Penthicodes farinosa</i>	500 500	25 25	475 475	Sultra	TOTAL (Ekor) Hidup
456	<i>Pyrops hamdjahi</i>	500 500	25 25	475 475	Sultra	TOTAL (Ekor) Hidup
457	<i>Pyrops detanii</i>	500 500	25 25	475 475	Sultra	TOTAL (Ekor) Hidup



No.	Nama Jenis	Alokasi Kuota			Lokasi		Keterangan
		Tangkap/ambil	Dalam Negeri	Luar Negeri	tangkap/ambil		
458	<i>Scamandra rosea</i>	100	5	95		Bali	TOTAL (Ekor) Hidup
459	<i>Scamandra tamborana</i>	250	13	237	10	190 NTB 47 Sultra	TOTAL (Ekor) Hidup
460	<i>Scamandra thetis</i>	500	25	475	25	475 Sultra	TOTAL (Ekor) Hidup
Nepidae							
461	<i>Laccotrepes celebensis</i>	500	25	475	25	475 Sultra	TOTAL (Ekor) Hidup
Pentatomidae							
462	<i>Catacanthus incarnatus</i>	700	35	665	5	95 Jatim 475 NTB 95 Bali	TOTAL (Ekor) Hidup
Tessaratomidae							
463	<i>Oncomeris flavicornis</i>	500	25	475	25	475 Maluku	TOTAL (Ekor) Hidup
LEPIDOPTERA							
Agaristidae							
464	<i>Episteme bisma</i>	100	5	95	5	95 Bali	TOTAL (Ekor) Hidup
Geometridae							
465	<i>Dysphania numana</i>	500	25	475	25	475 Maluku	TOTAL (Ekor) Hidup
466	<i>Milionia fulgida</i>	60	0	60	60	60 Bali	TOTAL (Ekor) Hidup
467	<i>Milionia rawakensis</i>	50	0	50	50	50 Jatim	TOTAL (Ekor) Hidup
Noctuidae							
468	<i>Cocytia durvillei</i>	100	5	95	5	95 Papua Barat	TOTAL (Ekor) Hidup
Sphingidae							
469	<i>Acherontia lachesis</i>	500	25	475	25	475 Sultra	TOTAL (Ekor) Hidup
Hesperiidae							
470	<i>Hasora discolor</i>	500	25	475	25	475 Maluku	TOTAL (Ekor) Hidup
471	<i>Hasora hurama</i>	500	25	475	25	475 Maluku	TOTAL (Ekor) Hidup
Lycaenidae							
472	<i>Arhopala acron</i>	500	25	475	25	475 Maluku	TOTAL (Ekor) Hidup
473	<i>Arhopala admete</i>	500	25	475	25	475 Maluku	TOTAL (Ekor) Hidup
474	<i>Arhopala acetes</i>	500	25	475	25	475 Sultra	TOTAL (Ekor) Hidup
475	<i>Arhopala araxes</i>	570	25	545	70	70 Sulsel 475 Sultra	TOTAL (Ekor) Hidup Mati
476	<i>Arhopala centaurus</i>	200	10	190	10	190 Bali	TOTAL (Ekor) Hidup
477	<i>Arhopala chamaeleona</i>	500	25	475	25	475 Maluku	TOTAL (Ekor) Hidup
478	<i>Arhopala eridanus</i>	500	25	475	25	475 Maluku	TOTAL (Ekor) Hidup
479	<i>Arhopala fulla</i>	500	25	475	25	475 Maluku	TOTAL (Ekor) Hidup
480	<i>Arhopala hercules</i>	1.020	50	970	25	475 Maluku 475 Sultra 20 Sulsel	TOTAL (Ekor) Hidup
481	<i>Arhopala halmaheira</i>	500	25	475	25	475 Maluku	TOTAL (Ekor) Hidup
482	<i>Arhopala micala</i>	500	25	475	25	475 Maluku	TOTAL (Ekor) Hidup
483	<i>Arhopala nobilis</i>	500	25	475	25	475 Maluku	TOTAL (Ekor) Hidup
484	<i>Arhopala philander</i>	500	25	475	25	475 Maluku	TOTAL (Ekor) Hidup
485	<i>Arhopala thamryas</i>	100	5	95	5	95 Papua Barat	TOTAL (Ekor) Hidup
486	<i>Arhopala tyrannus</i>	500	25	475	25	475 Maluku	TOTAL (Ekor) Hidup
487	<i>Artipe dohertyi</i>	100	5	95	5	95 Papua Barat	TOTAL (Ekor) Hidup



NON APPENDIKS

No.	Nama Jenis	Alokasi Kuota			Lokasi		Keterangan
		Tangkap/ambil	Dalam Negeri	Luar Negeri	tangkap/ambil		
488	<i>Bindahara meeki</i>	500 500	25 25	475 475		Maluku	TOTAL (Ekor) Hidup
489	<i>Bindahara phocides</i>	650 500 50 100	30 25 0 5	620 475 50 95		Maluku Bali Papua Barat	TOTAL (Ekor) Hidup
490	<i>Danis danis</i>	600 100 500	30 5 25	570 95 475		Papua Barat Maluku	TOTAL (Ekor) Hidup
491	<i>Danis phroso</i>	100 100	5 5	95 95		Papua Barat	TOTAL (Ekor) Hidup
492	<i>Deudorix democles</i>	500 500	25 25	475 475		Maluku	TOTAL (Ekor) Hidup
493	<i>Deudorix epjarbas</i>	20 20	0 0	20 20		Sulsel	TOTAL (Ekor) Hidup
494	<i>Deudorix epirus</i>	100 100	5 5	95 95		Papua Barat	TOTAL (Ekor) Hidup
495	<i>Deudorix novellus</i>	500 500	25 25	475 475		Maluku	TOTAL (Ekor) Hidup
496	<i>Hypochrypsops apollo</i>	100 100	5 5	95 95		Papua Barat	TOTAL (Ekor) Hidup
497	<i>Hypochrypsops arronica</i>	100 100	5 5	95 95		Papua Barat	TOTAL (Ekor) Hidup
498	<i>Hypochrypsops chrysargyrus</i>	100 100	5 5	95 95		Papua Barat	TOTAL (Ekor) Hidup
499	<i>Hypochrypsops dicomas</i>	100 100	5 5	95 95		Papua Barat	TOTAL (Ekor) Hidup
500	<i>Hypochrypsops elgeneri</i>	100 100	5 5	95 95		Papua Barat	TOTAL (Ekor) Hidup
501	<i>Hypochrypsops hypates</i>	500 500	25 25	475 475		Maluku	TOTAL (Ekor) Hidup
502	<i>Hypochrypsops narcissus</i>	100 100	5 5	95 95		Papua Barat	TOTAL (Ekor) Hidup
503	<i>Hypochrypsops polycletus</i>	600 500 100	30 25 5	570 475 95		Maluku Papua Barat	TOTAL (Ekor) Hidup
504	<i>Hypochrypsops pythias</i>	100 100	5 5	95 95		Papua Barat	TOTAL (Ekor) Hidup
505	<i>Hypochrypsops theon</i>	600 500 100	30 25 5	570 475 95		Maluku Papua Barat	TOTAL (Ekor) Hidup
506	<i>Iraota rochana</i>	80 60 20	0 0 0	80 60 20		Bali Sulsel	TOTAL (Ekor) Hidup
507	<i>Liphyra brassolis</i>	500 500	25 25	475 475		Maluku	TOTAL (Ekor) Hidup
508	<i>Tajuria cippus</i>	60 60	0 0	60 60		Bali	TOTAL (Ekor) Hidup
Nymphalidae							
509	<i>Apaturina erminea</i>	600 100 500	30 5 25	570 95 475		Papua Barat Maluku	TOTAL (Ekor) Hidup
510	<i>Danaus affinis</i>	500 500	25 25	475 475		Maluku	TOTAL (Ekor) Hidup
511	<i>Danaus ismare</i>	500 500	25 25	475 475		Maluku	TOTAL (Ekor) Hidup
512	<i>Danaus plexippus</i>	300 300	15 15	285 285		Papua Barat	TOTAL (Ekor) Hidup
513	<i>Euploea algea</i>	100 100	5 5	95 95		Bali	TOTAL (Ekor) Hidup
514	<i>Euploea configurata</i>	20 20	0 0	20 20		Sulsel	TOTAL (Ekor) Hidup
515	<i>Euploea core</i>	60 60	0 0	60 60		Bali	TOTAL (Ekor) Hidup
516	<i>Euploea dentiplaga</i>	500 500	25 25	475 475		Maluku	TOTAL (Ekor) Hidup
517	<i>Euploea eleusina</i>	60 60	0 0	60 60		Bali	TOTAL (Ekor) Hidup
518	<i>Euploea eunice</i>	60 60	0 0	60 60		Bali	TOTAL (Ekor) Hidup
519	<i>Euploea eupator</i>	30 30	0 0	30 30		Sulsel	TOTAL (Ekor) Hidup
520	<i>Euploea latifasciata</i>	30 30	0 0	30 30		Sulsel	TOTAL (Ekor) Hidup
521	<i>Euploea leucostictos</i>	500 500	25 25	475 475		Maluku	TOTAL (Ekor) Hidup

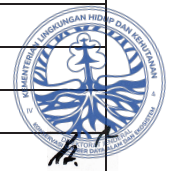

No.	Nama Jenis	Alokasi Kuota			Lokasi tangkap/ambil	Keterangan
		Tangkap/ambil	Dalam Negeri	Luar Negeri		
522	<i>Euploea magou</i>	20 20	0 0	20 20	Sulsel	TOTAL (Ekor) Hidup
523	<i>Euploea phaenareta</i>	850 50 300 500	40 0 15 25	810 50 285 475	Bali Papua Barat Maluku	TOTAL (Ekor) Hidup
524	<i>Euploea sylvester</i>	130 100 30	5 5 0	125 95 30	Bali Sulsel	TOTAL (Ekor) Hidup
525	<i>Idea blanchardii</i>	1.200 200 1.000	60 10 50	1.140 190 950	Sulsel Sultra	TOTAL (Ekor) Hidup
526	<i>Idea durvillei</i>	700 200 500	35 10 25	665 190 475	Papua Barat Maluku	TOTAL (Ekor) Hidup
527	<i>Idea idea</i>	500 500	25 25	475 475	Maluku	TOTAL (Ekor) Hidup
528	<i>Idea stollii</i>	100 50 50	0 0 0	100 50 50	Bali Jatim	TOTAL (Ekor) Hidup
529	<i>Idea tambusistana</i>	20 20	0 0	20 20	Sulsel	TOTAL (Ekor) Hidup
530	<i>Ideopsis hewitsonii</i>	150 150	8 8	142 142	Papua Barat	TOTAL (Ekor) Hidup
531	<i>Ideopsis vitrea</i>	1.830 300 500 1.000 30	90 15 25 50 0	1.740 285 475 950 30	Papua Barat Maluku Sultra Sulsel	TOTAL (Ekor) Hidup
532	<i>Ideopsis juvena</i>	1.500 1.000 500	75 50 25	1.425 950 475	Sultra Maluku	TOTAL (Ekor) Hidup
533	<i>Limenitis hollandii</i>	20 20	0 0	20 20	NTB	TOTAL (Ekor) Hidup
534	<i>Parantica cleona</i>	500 500	25 25	475 475	Maluku	TOTAL (Ekor) Hidup
535	<i>Parantica menadensis</i>	30 30	0 0	30 30	Sulsel	TOTAL (Ekor) Hidup
536	<i>Tirumala choaspes</i>	30 30	0 0	30 30	Sulsel	TOTAL (Ekor) Hidup
537	<i>Amathuxidia plateni</i>	15 15	0 0	15 15	Sulsel	TOTAL (Ekor) Hidup
538	<i>Zeuxidia luxerii</i>	50 50	0 0	50 50	Bali	TOTAL (Ekor) Hidup
539	<i>Elymnias agondas</i>	100 100	5 5	95 95	Papua Barat	TOTAL (Ekor) Hidup
540	<i>Elymnias casiphone</i>	60 60	0 0	60 60	Bali	TOTAL (Ekor) Hidup
541	<i>Elymnias hewitsoni</i>	80 30 50	0 0 0	80 30 50	Sulsel Sultra	TOTAL (Ekor) Hidup
542	<i>Elymnias hicketas</i>	30 30	0 0	30 30	Sulsel	TOTAL (Ekor) Hidup
543	<i>Elymnias hypermnestra</i>	130 100 30	5 5 0	125 95 30	Bali Sulsel	TOTAL (Ekor) Hidup
544	<i>Elymnias nesaea</i>	60 60	0 0	60 60	Bali	TOTAL (Ekor) Hidup
545	<i>Elymnias cybele</i>	500 500	25 25	475 475	Maluku	TOTAL (Ekor) Hidup
546	<i>Melanitis amabilis</i>	100 100	5 5	95 95	Papua Barat	TOTAL (Ekor) Hidup
547	<i>Melanitis constantia</i>	500 500	25 25	475 475	Maluku	TOTAL (Ekor) Hidup
548	<i>Tacola eulimene</i>	1.500 1.000 500	75 50 25	1.425 950 475	Sultra Maluku	TOTAL (Ekor) Hidup
549	<i>Taenaris artemis</i>	100 100	5 5	95 95	Papua Barat	TOTAL (Ekor) Hidup
550	<i>Taenaris bioculatus</i>	100 100	5 5	95 95	Papua Barat	TOTAL (Ekor) Hidup
551	<i>Taenaris catops</i>	100 100	5 5	95 95	Papua Barat	TOTAL (Ekor) Hidup
552	<i>Taenaris chionides</i>	100 100	5 5	95 95	Papua Barat	TOTAL (Ekor) Hidup
553	<i>Taenaris dimona</i>	500 500	25 25	475 475	Maluku	TOTAL (Ekor) Hidup



NON APPENDIKS

No.	Nama Jenis	Alokasi Kuota			Lokasi	Keterangan
		Tangkap/ambil	Dalam Negeri	Luar Negeri		
554	<i>Taenaris diana</i>	500 500	25 25	475 475	Maluku	TOTAL (Ekor) Hidup
555	<i>Taenaris hyperbolus</i>	100 100	5 5	95 95	Papua Barat	TOTAL (Ekor) Hidup
556	<i>Taenaris myops</i>	100 100	5 5	95 95	Papua Barat	TOTAL (Ekor) Hidup
557	<i>Taenaris onolaus</i>	100 100	5 5	95 95	Papua Barat	TOTAL (Ekor) Hidup
558	<i>Taenaris scylla</i>	600 100 500	30 5 25	570 95 475	Papua Barat Maluku	TOTAL (Ekor) Hidup
559	<i>Taenaris macrops</i>	500 500	25 25	475 475	Maluku	TOTAL (Ekor) Hidup
560	<i>Taenaris urania</i>	500 500	25 25	475 475	Maluku	TOTAL (Ekor) Hidup
561	<i>Jamides euchylas</i>	500 500	25 25	475 475	Maluku	TOTAL (Ekor) Hidup
562	<i>Acraea andromacha</i>	50 50	0 0	50 50	Sultra	TOTAL (Ekor) Hidup
563	<i>Acraea moluccana</i>	100 100	5 5	95 95	Papua Barat	TOTAL (Ekor) Hidup
564	<i>Cethosia biblis</i>	1.130 130 500 500	57 7 25 25	1.073 123 475 475	Sulsel Sultra Maluku	TOTAL (Ekor) Hidup
565	<i>Cethosia cydippe</i>	500 500	25 25	475 475	Maluku	TOTAL (Ekor) Hidup
566	<i>Cethosia hypsea</i>	150 100 50	5 5 0	145 95 50	Bali NTB	TOTAL (Ekor) Hidup
567	<i>Cethosia penthesilea</i>	100 100	5 5	95 95	NTB	TOTAL (Ekor) Hidup
568	<i>Cethosia tambora</i>	50 50	0 0	50 50	NTB	TOTAL (Ekor) Hidup
569	<i>Cethosia myrina</i>	500 500	25 25	475 475	Sultra	TOTAL (Ekor) Hidup
570	<i>Vindula arsinoe</i>	500 500	25 25	475 475	Maluku	TOTAL (Ekor) Hidup
571	<i>Vindula dejone</i>	1.030 30 1.000	50 0 50	980 30 950	Sulsel Sultra	TOTAL (Ekor) Hidup
572	<i>Vindula erota</i>	30 30	0 0	30 30	Sulsel	TOTAL (Ekor) Hidup
573	<i>Euripus nyctelius</i>	60 60	0 0	60 60	Bali	TOTAL (Ekor) Hidup
574	<i>Euripus robustus</i>	10 10	0 0	10 10	Sulsel	TOTAL (Ekor) Hidup
575	<i>Helcyra celebensis</i>	10 10	0 0	10 10	Sulsel	TOTAL (Ekor) Hidup
576	<i>Hestina divona</i>	530 500 30	25 25 0	505 475 30	Sultra Sulsel	TOTAL (Ekor) Hidup
577	<i>Charaxes affinis</i>	1.010 1.000 10	50 50 0	960 950 10	Sultra Sulsel	TOTAL (Ekor) Hidup
578	<i>Charaxes bernardus</i>	100 100	5 5	95 95	Bali	TOTAL (Ekor) Hidup
579	<i>Charaxes eurialus</i>	500 500	25 25	475 475	Maluku	TOTAL (Ekor) Hidup
580	<i>Charaxes galaxia</i>	50 50	0 0	50 50	NTB	TOTAL (Ekor) Hidup
581	<i>Charaxes latona</i>	600 100 500	30 5 25	570 95 475	Papua Barat Maluku	TOTAL (Ekor) Hidup
582	<i>Charaxes mars</i>	30 30	0 0	30 30	Sulsel	TOTAL (Ekor) Hidup
583	<i>Charaxes nitebis</i>	10 10	0 0	10 10	Sulsel	TOTAL (Ekor) Hidup
584	<i>Charaxes ocellatus</i>	50 50	0 0	50 50	NTB	TOTAL (Ekor) Hidup
585	<i>Charaxes solon</i>	30 30	0 0	30 30	Sulsel	TOTAL (Ekor) Hidup
586	<i>Charaxes (Polyura) cognatus</i>	550 500 50	25 25 0	525 475 50	Sultra Sulsel	TOTAL (Ekor) Hidup
587	<i>Polyura athamas</i>	50 50	0 0	50 50	Bali	TOTAL (Ekor) Hidup



No.	Nama Jenis	Alokasi Kuota			Lokasi	Keterangan
		Tangkap/ambil	Dalam Negeri	Luar Negeri		
588	<i>Polyura gilolensis</i>	500 500	25 25	475 475	Maluku	TOTAL (Ekor) Hidup
589	<i>Polyura hebe</i>	50 50	0 0	50 50	Bali	TOTAL (Ekor) Hidup
590	<i>Polyura pyrrhus</i>	500 500	25 25	475 475	Maluku	TOTAL (Ekor) Hidup
591	<i>Polyura schreiberi</i>	25 25	0 0	25 25	Bali	TOTAL (Ekor) Hidup
592	<i>Polyura moori</i>	40 40	0 0	40 40	Bali	TOTAL (Ekor) Hidup
593	<i>Prothoe australis</i>	100 100	5 5	95 95	Papua Barat	TOTAL (Ekor) Hidup
594	<i>Prothoe franck</i>	60 60	0 0	60 60	Bali	TOTAL (Ekor) Hidup
595	<i>Dichorragia nesimachus</i>	570 500 10 60	25 25 0 0	545 475 10 60	Sultra Sulsel Bali	TOTAL (Ekor) Hidup
596	<i>Dichorragia ninus</i>	500 500	25 25	475 475	Maluku	TOTAL (Ekor) Hidup
597	<i>Doleschallia bisaltide</i>	500 500	25 25	475 475	Maluku	TOTAL (Ekor) Hidup
598	<i>Doleschallia hexophthalmos</i>	100 100	5 5	95 95	Papua Barat	TOTAL (Ekor) Hidup
599	<i>Hypolimnias alimena</i>	500 500	25 25	475 475	Maluku	TOTAL (Ekor) Hidup
600	<i>Hypolimnias bolina</i>	130 100 30	5 5 0	125 95 30	NTB Sulsel	TOTAL (Ekor) Hidup
601	<i>Hypolimnias deois</i>	600 500 100	30 25 5	570 475 95	Maluku Papua Barat	TOTAL (Ekor) Hidup
602	<i>Hypolimnias diomea</i>	30 30	0 0	30 30	Sulsel	TOTAL (Ekor) Hidup
603	<i>Hypolimnias pandarus</i>	500 500	25 25	475 475	Maluku	TOTAL (Ekor) Hidup
604	<i>Hypolimnias sumbawana</i>	50 50	0 0	50 50	NTB	TOTAL (Ekor) Hidup
605	<i>Rhinopalpa polynice</i>	15 15	0 0	15 15	Sulsel	TOTAL (Ekor) Hidup
606	<i>Vanessa buana</i>	15 15	0 0	15 15	Sulsel	TOTAL (Ekor) Hidup
607	<i>Vanessa dejaani</i>	60 60	0 0	60 60	Bali	TOTAL (Ekor) Hidup
608	<i>Yoma sabina</i>	690 60 500 100 30	30 0 25 5 0	660 60 475 95 30	Bali Maluku Papua Barat Sulsel	TOTAL (Ekor) Hidup
609	<i>Dophla evelina</i>	20 20	0 0	20 20	Sulsel	TOTAL (Ekor) Hidup
610	<i>Euthalia adonia</i>	60 60	0 0	60 60	Bali	TOTAL (Ekor) Hidup
611	<i>Euthalia amanda</i>	30 30	0 0	30 30	Sulsel	TOTAL (Ekor) Hidup
612	<i>Euthalia anosia</i>	60 60	0 0	60 60	Bali	TOTAL (Ekor) Hidup
613	<i>Euthalia atalanta</i>	20 20	0 0	20 20	NTB	TOTAL (Ekor) Hidup
614	<i>Euthalia whiteheadi</i>	60 60	0 0	60 60	Bali	TOTAL (Ekor) Hidup
615	<i>Euthaliopsis aetion</i>	600 500 100	30 25 5	570 475 95	Maluku Papua Barat	TOTAL (Ekor) Hidup
616	<i>Lexias aegle</i>	50 50	0 0	50 50	NTB	TOTAL (Ekor) Hidup
617	<i>Lexias aetes</i>	30 30	0 0	30 30	Sulsel	TOTAL (Ekor) Hidup
618	<i>Lexias aeropus</i>	600 100 500	30 5 25	570 95 475	Papua Barat Maluku	TOTAL (Ekor) Hidup
619	<i>Libythea geoffroy</i>	500 500	25 25	475 475	Maluku	TOTAL (Ekor) Hidup
620	<i>Moduza libnites</i>	30 30	0 0	30 30	Sulsel	TOTAL (Ekor) Hidup
621	<i>Moduza lycone</i>	30 30	0 0	30 30	Sulsel	TOTAL (Ekor) Hidup



NON APPENDIKS

No.	Nama Jenis	Alokasi Kuota			Lokasi	Keterangan
		Tangkap/ambil	Dalam Negeri	Luar Negeri		
622	<i>Moduza lymire</i>	530 30 500	25 0 25	505 30 475	Sulsel Sultra	TOTAL (Ekor) Hidup
623	<i>Parthenos sylvia</i>	1.120 100 500 500 20	55 5 25 25 0	1.065 95 475 475 20	Papua Barat Maluku Sultra Sulsel	TOTAL (Ekor) Hidup
624	<i>Phalanta alcippe</i>	500 500	25 25	475 475	Maluku	TOTAL (Ekor) Hidup
625	<i>Cyrestis paulinus</i>	500 500	25 25	475 475	Maluku	TOTAL (Ekor) Hidup
Papilionidae						
626	<i>Atrophaneura dixonii</i>	570 500 70	25 25 0	545 475 70	Sultra Sulsel	TOTAL (Ekor) Hidup
627	<i>Atrophaneura kuehni</i>	30 30	0 0	30 30	Sulsel	TOTAL (Ekor) Hidup
628	<i>Atrophaneura lucthi</i>	50 50	0 0	50 50	Jatim	TOTAL (Ekor) Hidup
629	<i>Atrophaneura nox</i>	25 25	0 0	25 25	Jatim	TOTAL (Ekor) Hidup
630	<i>Chilasa vetovis</i>	570 500 70	25 25 0	545 475 70	Sultra Sulsel	TOTAL (Ekor) Hidup
631	<i>Graphium agamemnon</i>	1.820 20 500 100 500 700	90 0 25 5 25 35	1.730 20 475 95 475 665	Sulsel Sultra NTB Maluku Papua Barat	TOTAL (Ekor) Hidup
632	<i>Graphium androcles</i>	1.100 600 500	55 30 25	1.045 570 475	Sulsel Sultra	TOTAL (Ekor) Hidup
633	<i>Graphium anthedon</i>	500 500	25 25	475 475	Maluku	TOTAL (Ekor) Hidup
634	<i>Graphium antiphates</i>	250 100 150	13 5 8	237 95 142	NTB Bali	TOTAL (Ekor) Hidup
635	<i>Graphium aristeus</i>	1.320 100 20 500 700	65 5 0 25 35	1.255 95 20 475 665	Bali NTB Maluku Papua Barat	TOTAL (Ekor) Hidup
636	<i>Graphium batjanensis</i>	500 500	25 25	475 475	Maluku	TOTAL (Ekor) Hidup
637	<i>Graphium codrus</i>	1.220 700 500 20	60 35 25 0	1.160 665 475 20	Papua Barat Maluku Sulsel	TOTAL (Ekor) Hidup
638	<i>Graphium deucalion</i>	120 70 50	0 0 0	120 70 50	Sulsel Sultra	TOTAL (Ekor) Hidup
639	<i>Graphium dorcus</i>	120 70 50	0 0 0	120 70 50	Sulsel Sultra	TOTAL (Ekor) Hidup
640	<i>Graphium doson</i>	100 100	5 5	95 95	Bali	TOTAL (Ekor) Hidup
641	<i>Graphium encelades</i>	570 500 70	25 25 0	545 475 70	Sultra Sulsel	TOTAL (Ekor) Hidup
642	<i>Graphium eurypylus</i>	1.270 700 70 500	60 35 0 25	1.210 665 70 475	Papua Barat Sulsel Maluku	TOTAL (Ekor) Hidup
643	<i>Graphium macfarlanei</i>	1.100 500 600	55 25 30	1.045 475 570	Maluku Papua Barat	TOTAL (Ekor) Hidup
644	<i>Graphium milon</i>	1.450 500 500 450	73 25 25 23	1.377 475 475 427	Maluku Sultra Sulsel	TOTAL (Ekor) Hidup
645	<i>Graphium rhesus</i>	520 500 20	25 25 0	495 475 20	Sultra Sulsel	TOTAL (Ekor) Hidup



12

No.	Nama Jenis	Alokasi Kuota			Lokasi tangkap/ambil	Keterangan
		Tangkap/ambil	Dalam Negeri	Luar Negeri		
646	<i>Graphium sarpedon</i>	820 700 100 20	40 35 5 0	780 665 95 20	Papua Barat NTB Sulsel	TOTAL (Ekor) Hidup
647	<i>Graphium stresemanni</i>	500 500	25 25	475 475	Maluku	TOTAL (Ekor) Hidup
648	<i>Graphium wallacei</i>	1.200 500 700	60 25 35	1.140 475 665	Maluku Papua Barat	TOTAL (Ekor) Hidup
649	<i>Graphium weiskei</i>	700 700	35 35	665 665	Papua Barat	TOTAL (Ekor) Hidup
650	<i>Graphium meyeri</i>	500 500	25 25	475 475	Sultra	TOTAL (Ekor) Hidup
651	<i>Lamproptera meges</i>	570 500 70	25 25 0	545 475 70	Sultra Sulsel	TOTAL (Ekor) Hidup
652	<i>Pachliopta polydorus</i>	1.000 500 500	50 25 25	950 475 475	Maluku Papua Barat	TOTAL (Ekor) Hidup
653	<i>Pachliopta polyphontes</i>	1.000 500 500	50 25 25	950 475 475	Sultra Maluku	TOTAL (Ekor) Hidup
654	<i>Papilio aegaeus</i>	700 500 200	35 25 10	665 475 190	Maluku Papua Barat	TOTAL (Ekor) Hidup
655	<i>Papilio albinus</i>	800 800	40 40	760 760	Papua Barat	TOTAL (Ekor) Hidup
656	<i>Papilio alphenor</i>	500 500	25 25	475 475	Maluku	TOTAL (Ekor) Hidup
657	<i>Papilio ambrax</i>	800 800	40 40	760 760	Papua Barat	TOTAL (Ekor) Hidup
658	<i>Papilio ascalaphus</i>	1.200 200 1.000	60 10 50	1.140 190 950	Sulsel Sultra	TOTAL (Ekor) Hidup
659	<i>Papilio blumei</i>	1.000 500 500	50 25 25	950 475 475	Sultra Sulsel	TOTAL (Ekor) Hidup
660	<i>Papilio canopus</i>	100 100	5 5	95 95	Bali	TOTAL (Ekor) Hidup
661	<i>Papilio deiphobus</i>	500 500	25 25	475 475	Maluku	TOTAL (Ekor) Hidup
662	<i>Papilio demoleus</i>	1.100 100 500 500	55 5 25 25	1.045 95 475 475	NTB Sultra Maluku	TOTAL (Ekor) Hidup
663	<i>Papilio demolion</i>	200 100 100	10 5 5	190 95 95	Bali NTB	TOTAL (Ekor) Hidup
664	<i>Papilio euchenor</i>	1.500 500 1.000	75 25 50	1.425 475 950	Maluku Papua Barat	TOTAL (Ekor) Hidup
665	<i>Papilio fuscus</i>	1.370 800 500 70	65 40 25 0	1.305 760 475 70	Papua Barat Maluku Sulsel	TOTAL (Ekor) Hidup
666	<i>Papilio gambrisius</i>	500 500	25 25	475 475	Maluku	TOTAL (Ekor) Hidup
667	<i>Papilio gigon</i>	1.500 500 1.000	75 25 50	1.425 475 950	Sulsel Sultra	TOTAL (Ekor) Hidup
668	<i>Papilio helenus</i>	100 100	5 5	95 95	NTB	TOTAL (Ekor) Hidup
669	<i>Papilio heringi</i>	500 500	25 25	475 475	Maluku	TOTAL (Ekor) Hidup
670	<i>Papilio laglaizei</i>	500 500	25 25	475 475	Papua Barat	TOTAL (Ekor) Hidup
671	<i>Papilio lorquinianus</i>	1.000 500 500	50 25 25	950 475 475	Maluku Papua Barat	TOTAL (Ekor) Hidup
672	<i>Papilio memnon</i>	125 100 25	5 5 0	120 95 25	NTB Jatim	TOTAL (Ekor) Hidup



NON APPENDIKS

No.	Nama Jenis	Alokasi Kuota			Lokasi	Keterangan
		Tangkap/ambil	Dalam Negeri	Luar Negeri		
673	<i>Papilio paris</i>	25 25	0 0	25 25	Jatim	TOTAL (Ekor) Hidup
674	<i>Papilio peranthus</i>	1.525 25 500 1.000	75 0 25 50	1.450 25 475 950	Jatim Sulsel Sultra	TOTAL (Ekor) Hidup
675	<i>Papilio polytes</i>	1.130 100 1.000 30	55 5 50 0	1.075 95 950 30	NTB Sultra Sulsel	TOTAL (Ekor) Hidup
676	<i>Papilio satespes</i>	570 70 500	25 0 25	545 70 475	Sulsel Sultra	TOTAL (Ekor) Hidup
677	<i>Papilio nydeus</i>	500 500	25 25	475 475	Maluku	TOTAL (Ekor) Hidup
678	<i>Papilio ulysses</i>	1.300 800 500	65 40 25	1.235 760 475	Maluku Papua Barat	TOTAL (Ekor) Hidup
Pieridae						
679	<i>Appias ada</i>	300 300	15 15	285 285	Papua Barat	TOTAL (Ekor) Hidup
680	<i>Appias albina</i>	500 500	25 25	475 475	Maluku	TOTAL (Ekor) Hidup
681	<i>Appias celestina</i>	400 400	20 20	380 380	Papua Barat	TOTAL (Ekor) Hidup
682	<i>Appias ithome</i>	50 50	3 3	47 47	Sultra	TOTAL (Ekor) Hidup
683	<i>Appias nero</i>	300 300	15 15	285 285	Bali	TOTAL (Ekor) Hidup
684	<i>Appias placidia</i>	500 500	25 25	475 475	Maluku	TOTAL (Ekor) Hidup
685	<i>Appias zarinda</i>	700 200 500	35 10 25	665 190 475	Sulsel Sultra	TOTAL (Ekor) Hidup
686	<i>Catopsilia scylla</i>	500 500	25 25	475 475	Maluku	TOTAL (Ekor) Hidup
687	<i>Catopsilia pomona</i>	1.500 500 1.000	75 25 50	1.425 475 950	Maluku Sultra	TOTAL (Ekor) Hidup
688	<i>Cepora celebensis</i>	70 70	0 0	70 70	Sulsel	TOTAL (Ekor) Hidup
689	<i>Cepora fora</i>	30 30	0 0	30 30	Sulsel	TOTAL (Ekor) Hidup
690	<i>Cepora aspasia</i>	500 500	25 25	475 475	Sultra	TOTAL (Ekor) Hidup
691	<i>Delias albertisi</i>	600 600	30 30	570 570	Papua Barat	TOTAL (Ekor) Hidup
692	<i>Delias angiensis</i>	300 300	15 15	285 285	Papua Barat	TOTAL (Ekor) Hidup
693	<i>Delias arabuana</i>	300 300	15 15	285 285	Papua Barat	TOTAL (Ekor) Hidup
694	<i>Delias arfakensis</i>	400 400	20 20	380 380	Papua Barat	TOTAL (Ekor) Hidup
695	<i>Delias argentata</i>	400 400	20 20	380 380	Papua Barat	TOTAL (Ekor) Hidup
696	<i>Delias aruna</i>	900 500 400	45 25 20	855 475 380	Maluku Papua Barat	TOTAL (Ekor) Hidup
697	<i>Delias bakeri</i>	300 300	15 15	285 285	Papua Barat	TOTAL (Ekor) Hidup
698	<i>Delias battana</i>	70 70	0 0	70 70	Sulsel	TOTAL (Ekor) Hidup
699	<i>Delias belisama</i>	200 150 50	8 8 0	192 142 50	Bali Jatim	TOTAL (Ekor) Hidup
700	<i>Delias benasu</i>	15 15	0 0	15 15	Sulsel	TOTAL (Ekor) Hidup
701	<i>Delias biaka</i>	200 200	10 10	190 190	Papua Barat	TOTAL (Ekor) Hidup
702	<i>Delias bothwelli</i>	300 300	15 15	285 285	Papua Barat	TOTAL (Ekor) Hidup



No.	Nama Jenis	Alokasi Kuota			Lokasi tangkap/ambil	Keterangan
		Tangkap/ambil	Dalam Negeri	Luar Negeri		
703	<i>Delias buruana</i>	500 500	25 25	475 475	Maluku	TOTAL (Ekor) Hidup
704	<i>Delias candida</i>	500 500	25 25	475 475	Maluku	TOTAL (Ekor) Hidup
705	<i>Delias caroli</i>	300 300	15 15	285 285	Papua Barat	TOTAL (Ekor) Hidup
706	<i>Delias castaneus</i>	300 300	15 15	285 285	Papua Barat	TOTAL (Ekor) Hidup
707	<i>Delias ceneus</i>	500 500	25 25	475 475	Maluku	TOTAL (Ekor) Hidup
708	<i>Delias chrysomelaena</i>	500 500	25 25	475 475	Maluku	TOTAL (Ekor) Hidup
709	<i>Delias denigrata</i>	300 300	15 15	285 285	Papua Barat	TOTAL (Ekor) Hidup
710	<i>Delias discus</i>	300 300	15 15	285 285	Papua Barat	TOTAL (Ekor) Hidup
711	<i>Delias dixeyi</i>	300 300	15 15	285 285	Papua Barat	TOTAL (Ekor) Hidup
712	<i>Delias duris</i>	500 500	25 25	475 475	Maluku	TOTAL (Ekor) Hidup
713	<i>Delias dohertyi</i>	300 300	15 15	285 285	Papua Barat	TOTAL (Ekor) Hidup
714	<i>Delias echidna</i>	500 500	25 25	475 475	Maluku	TOTAL (Ekor) Hidup
715	<i>Delias elongatus</i>	300 300	15 15	285 285	Papua Barat	TOTAL (Ekor) Hidup
716	<i>Delias ennia</i>	300 300	15 15	285 285	Papua Barat	TOTAL (Ekor) Hidup
717	<i>Delias enniana</i>	300 300	15 15	285 285	Papua Barat	TOTAL (Ekor) Hidup
718	<i>Delias euphemia</i>	300 300	15 15	285 285	Papua Barat	TOTAL (Ekor) Hidup
719	<i>Delias fascelis</i>	300 300	15 15	285 285	Papua Barat	TOTAL (Ekor) Hidup
720	<i>Delias funerea</i>	500 500	25 25	475 475	Maluku	TOTAL (Ekor) Hidup
721	<i>Delias gabia</i>	300 300	15 15	285 285	Papua Barat	TOTAL (Ekor) Hidup
722	<i>Delias geraldina</i>	300 300	15 15	285 285	Papua Barat	TOTAL (Ekor) Hidup
723	<i>Delias hapalina</i>	800 300 500	40 15 25	760 285 475	Papua Barat Maluku	TOTAL (Ekor) Hidup
724	<i>Delias heroni</i>	300 300	15 15	285 285	Papua Barat	TOTAL (Ekor) Hidup
725	<i>Delias hyparete</i>	100 100	5 5	95 95	Bali	TOTAL (Ekor) Hidup
726	<i>Delias imitator</i>	300 300	15 15	285 285	Papua Barat	TOTAL (Ekor) Hidup
727	<i>Delias isse</i>	500 500	25 25	475 475	Maluku	TOTAL (Ekor) Hidup
728	<i>Delias joiceyi</i>	500 500	25 25	475 475	Maluku	TOTAL (Ekor) Hidup
729	<i>Delias jordani</i>	300 300	15 15	285 285	Papua Barat	TOTAL (Ekor) Hidup
730	<i>Delias kenricki</i>	300 300	15 15	285 285	Papua Barat	TOTAL (Ekor) Hidup
731	<i>Delias kuehni</i>	10 10	0 0	10 10	Sulsel	TOTAL (Ekor) Hidup
732	<i>Delias ladas</i>	300 300	15 15	285 285	Papua Barat	TOTAL (Ekor) Hidup
733	<i>Delias ligata</i>	300 300	15 15	285 285	Papua Barat	TOTAL (Ekor) Hidup
734	<i>Delias mavroneria</i>	300 300	15 15	285 285	Papua Barat	TOTAL (Ekor) Hidup
735	<i>Delias melusina</i>	70 70	0 0	70 70	Sulsel	TOTAL (Ekor) Hidup
736	<i>Delias microsticha</i>	300 300	15 15	285 285	Papua Barat	TOTAL (Ekor) Hidup
737	<i>Delias mysis</i>	300 300	15 15	285 285	Papua Barat	TOTAL (Ekor) Hidup
738	<i>Delias nigropunctata</i>	300 300	15 15	285 285	Papua Barat	TOTAL (Ekor) Hidup



NON APPENDIKS

No.	Nama Jenis	Alokasi Kuota			Lokasi		Keterangan
		Tangkap/ambil	Dalam Negeri	Luar Negeri	tangkap/ambil		
739	<i>Delias orata</i>	700 400 300	35 20 15	665 380 285	NTB Bali		TOTAL (Ekor) Hidup
740	<i>Delias ornation</i>	300 300	15 15	285 285	Papua Barat		TOTAL (Ekor) Hidup
741	<i>Delias periboea</i>	220 20 200	10 0 10	210 20 190	NTB Bali		TOTAL (Ekor) Hidup
742	<i>Delias pratti</i>	300 300	15 15	285 285	Papua Barat		TOTAL (Ekor) Hidup
743	<i>Delias poecilea</i>	500 500	25 25	475 475	Maluku		TOTAL (Ekor) Hidup
744	<i>Delias rosenbergi</i>	120 70 50	0 0 0	120 70 50	Sulsel Sultra		TOTAL (Ekor) Hidup
745	<i>Delias sagessa</i>	300 300	15 15	285 285	Papua Barat		TOTAL (Ekor) Hidup
746	<i>Delias sambawana</i>	210 10 200	10 0 10	200 10 190	NTB Bali		TOTAL (Ekor) Hidup
747	<i>Delias stresemanni</i>	500 500	25 25	475 475	Maluku		TOTAL (Ekor) Hidup
748	<i>Delias subviridis</i>	500 500	25 25	475 475	Maluku		TOTAL (Ekor) Hidup
749	<i>Delias talboti</i>	300 300	15 15	285 285	Papua Barat		TOTAL (Ekor) Hidup
750	<i>Delias timorensis</i>	500 500	25 25	475 475	Maluku		TOTAL (Ekor) Hidup
751	<i>Delias toxopei</i>	300 300	15 15	285 285	Papua Barat		TOTAL (Ekor) Hidup
752	<i>Delias wallastoni</i>	300 300	15 15	285 285	Papua Barat		TOTAL (Ekor) Hidup
753	<i>Delias waterstradii</i>	500 500	25 25	475 475	Maluku		TOTAL (Ekor) Hidup
754	<i>Delias zebra</i>	300 300	15 15	285 285	Papua Barat		TOTAL (Ekor) Hidup
755	<i>Delias zebuda</i>	70 70	0 0	70 70	Sulsel		TOTAL (Ekor) Hidup
756	<i>Elodina egnatia</i>	800 500 300	40 25 15	760 475 285	Maluku Papua Barat		TOTAL (Ekor) Hidup
757	<i>Eurema candida</i>	500 500	25 25	475 475	Maluku		TOTAL (Ekor) Hidup
758	<i>Hebomoia glaucippe</i>	1.300 200 500 100 500	40 10 25 5 25	760 190 475 95 475	Sulsel Maluku NTB Sultra		TOTAL (Ekor) Hidup
759	<i>Hebomoia leucippe</i>	500 500	25 25	475 475	Maluku		TOTAL (Ekor) Hidup
760	<i>Ixias paluensis</i>	80 30 50	0 0 0	80 30 50	Sulsel Sultra		TOTAL (Ekor) Hidup
761	<i>Ixias reinwardti</i>	250 50 200	10 0 10	240 50 190	NTB Bali		TOTAL (Ekor) Hidup
762	<i>Pareronia argolis</i>	500 500	25 25	475 475	Maluku		TOTAL (Ekor) Hidup
763	<i>Pareronia chinki</i>	300 300	15 15	285 285	Papua Barat		TOTAL (Ekor) Hidup
764	<i>Pareronia jobaea</i>	300 300	15 15	285 285	Papua Barat		TOTAL (Ekor) Hidup
765	<i>Pareronia tritaea</i>	570 500 70	25 25 0	545 475 70	Sultra Sulsel		TOTAL (Ekor) Hidup
766	<i>Pareronia valeria</i>	100 100	5 5	95 95	Bali		TOTAL (Ekor) Hidup
767	<i>Saletara cyninna</i>	300 300	15 15	285 285	Papua Barat		TOTAL (Ekor) Hidup
768	<i>Saletara liberia</i>	500 500	25 25	475 475	Maluku		TOTAL (Ekor) Hidup
769	<i>Cressida cressida</i>	500 500	25 25	475 475	Maluku		TOTAL (Ekor) Hidup



No.	Nama Jenis	Alokasi Kuota			Lokasi tangkap/ambil	Keterangan
		Tangkap/ambil	Dalam Negeri	Luar Negeri		
Saturniidae						
770	<i>Actias groenendaeli</i>	50 50	0 0	50 50	NTB	TOTAL (Ekor) Hidup
771	<i>Actias isis</i>	500 500	25 25	475 475	Sultra	TOTAL (Ekor) Hidup
772	<i>Actias maenas</i>	100 50 50	0 0 0	100 50 50	NTB Jatim	TOTAL (Ekor) Hidup
773	<i>Antheraea frithi</i>	50 50	0 0	50 50	Jatim	TOTAL (Ekor) Hidup
774	<i>Attacus atlas</i>	600 50 50 500	25 0 0 25	575 50 50 475	NTB Jatim Sultra	TOTAL (Ekor) Hidup
775	<i>Attacus inopinatus</i>	50 50	0 0	50 50	NTB	TOTAL (Ekor) Hidup
776	<i>Coscinucera hercules</i>	100 100	5 5	95 95	Papua Barat	TOTAL (Ekor) Hidup
777	<i>Samia insularis</i>	50 50	0 0	50 50	Jatim	TOTAL (Ekor) Hidup
Uraniidae						
778	<i>Alcides orontes</i>	500 500	25 25	475 475	Maluku	TOTAL (Ekor) Hidup
779	<i>Alcides agathyrsus</i>	100 100	5 5	95 95	Papua Barat	TOTAL (Ekor) Hidup
780	<i>Nyctalemon menoetrus</i>	50 50	0 0	50 50	Sultra	TOTAL (Ekor) Hidup
781	<i>Nyctalemon patroclus</i>	500 500	25 25	475 475	Maluku	TOTAL (Ekor) Hidup
PHASMATODEA						
Aschiphamatidae						
782	<i>Ortomeria sp</i>	500 500	25 25	475 475	Sultra	TOTAL (Ekor) Hidup
Phasmatidae						
783	<i>Anchiale maculata</i>	500 500	25 25	475 475	Maluku	TOTAL (Ekor) Hidup
784	<i>Eurycantha horrida</i>	300 300	15 15	285 285	Papua Barat	TOTAL (Ekor) Hidup
785	<i>Extatosoma tiaratum</i>	200 200	10 10	190 190	Papua Barat	TOTAL (Ekor) Hidup
786	<i>Phasma gigas</i>	500 500	25 25	475 475	Maluku	TOTAL (Ekor) Hidup
787	<i>Pharnacia biceps</i>	10 10	0 0	10 10	NTB	TOTAL (Ekor) Hidup
788	<i>Phasma acrophylla</i>	500 500	25 25	475 475	Sultra	TOTAL (Ekor) Hidup
789	<i>Paracyphocrania major</i>	500 500	25 25	475 475	Sultra	TOTAL (Ekor) Hidup
790	<i>Phasma acrophylla</i>	500 500	25 25	475 475	Sultra	TOTAL (Ekor) Hidup
791	<i>Periphetes forcipatus</i>	500 500	25 25	475 475	Sultra	TOTAL (Ekor) Hidup
Phyllidae						
792	<i>Phyllium celebicum</i>	30 30	0 0	30 30	Sulsei	TOTAL (Ekor) Hidup
793	<i>Phyllium giganteum</i>	500 500	25 25	475 475	Maluku	TOTAL (Ekor) Hidup
794	<i>Phyllium letiranti</i>	500 500	25 25	475 475	Sultra	TOTAL (Ekor) Hidup
795	<i>Phyllium mamasense</i>	500 500	25 25	475 475	Sultra	TOTAL (Ekor) Hidup
HYMENOPTERA						
Scoliidae						
796	<i>Megascolia velutina</i>	500 500	25 25	475 475	Sultra	TOTAL (Ekor) Hidup
Apidae						
797	<i>Xylocopa confusa</i>	500 500	25 25	475 475	Sultra	TOTAL (Ekor) Hidup
798	<i>Xylocopa caerulea</i>	500 500	25 25	475 475	Sultra	TOTAL (Ekor) Hidup
799	<i>Xylocopa latipes</i>	500 500	25 25	475 475	Sultra	TOTAL (Ekor) Hidup
800	<i>Xylocopa golden</i>	500 500	25 25	475 475	Sultra	TOTAL (Ekor) Hidup



No.	Nama Jenis	Alokasi Kuota			Lokasi tangkap/ambil	Keterangan
		Tangkap/ambil	Dalam Negeri	Luar Negeri		
Vespidae						
801	<i>Vespa velutina</i>	500	25	475	Sultra	TOTAL (Ekor) Hidup
802	<i>Vespa affinis</i>	500	25	475	Sultra	TOTAL (Ekor) Hidup
ODONATA						
Libellulidae						
803	<i>Camacina gigantea</i>	500	25	475	Sultra	TOTAL (Ekor) Hidup
Calopterygidae						
804	<i>Neurobasis kaupi</i>	500	25	475	Sultra	TOTAL (Ekor) Hidup
ORTHOPTERA						
Trigonopterygidae						
805	<i>Trigonopteryx celebecia</i>	500	25	475	Sultra	TOTAL (Ekor) Hidup
MOLLUSCA						
806	<i>Rochia nilotica</i>	996.000	49.800	946.200		TOTAL (kg)
	Commercial Topshell	60.000	3.000	57.000	Aceh	
	Lola Merah	25.000	1.250	23.750	Sumut	
		125.000	6.250	118.750	Sumbar	
		75.000	3.750	71.250	Riau	
		20.000	1.000	19.000	Bengkulu	
		125.000	6.250	118.750	Sumsel	
		35.000	1.750	33.250	Jatim	
		50.000	2.500	47.500	Sulut	
		5.000	250	4.750	Sulteng	
		40.000	2.000	38.000	Sulsel	
		30.000	1.500	28.500	Sultra	
		100.000	5.000	95.000	NTT	
		1.000	50	950	NTB	
		200.000	10.000	190.000	Maluku	
		5.000	250	4.750	Papua	
		100.000	5.000	95.000	Papua Barat	
807	<i>Turbo marmoratus</i>	82.500	4.125	78.375		TOTAL (kg)
	Green Snail	5.000	250	4.750	Aceh	
	Mata Bulan / Batu Laga	2.000	100	1.900	Jatim	
		500	25	475	NTB	
		75.000	3.750	71.250	NTT	
TUMBUHAN						
808	<i>Phaleria capitata</i>	50.000	2.500	47.500		TOTAL (kg)
	Soa-soa	50.000	2.500	47.500	Maluku	Diharapkan untuk segera memberikan hasil survey populasi terbaru
809	<i>Eurycoma longifolia</i>	77.000	3.850	73.150		TOTAL (kg)
	Tongkat Ali/Pasak Bumi	77.000	3.850	73.150	Sumut	
810	<i>Pemphis acidula</i>	1.500	75	1.425		TOTAL (individu)
		1.500	75	1.425	Maluku	Diharapkan untuk segera memberikan hasil survey populasi terbaru



KUOTA PENGAMBILAN TUMBUHAN ALAM DAN
PENANGKAPAN SATWA LIAR

PERUNTUKAN KHUSUS

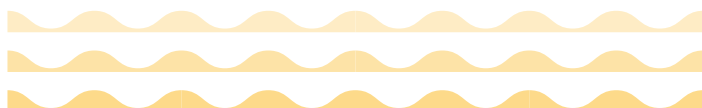

periode tahun 2024

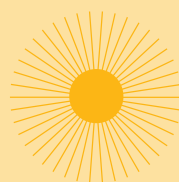

59



PERUNTUKAN KHUSUS

Lampiran Keputusan Direktur Jenderal Konservasi Sumber Daya Alam dan Ekosistem

Nomor : SK. 234/KSDAE/SET/KSA.2/12/2023

Tanggal : 28 DESEMBER 2023

KUOTA PENGAMBILAN TUMBUHAN ALAM DAN PENANGKAPAN SATWA LIAR PEMANFAATAN KHUSUS PERIODE TAHUN 2024

No.	Nama Jenis	Kuota tangkap/ambil	Lokasi tangkap/ambil	keterangan
MAMALIA				
1	<i>Tachyglossus aculeatus</i> Short-beaked Echidna Nokdiak Moncong Pendek	10	Papua	TOTAL (Ekor) Hidup Indukan penangkaran CV. Prestasi 10 individu (5 jantan dan 5 betina) 1. Surat Rekomendasi Kepala Pusat Penelitian Biologi-Lembaga Ilmu Pengetahuan Indonesia selaku pelaksana Scientific Authority di Indonesia sesuai surat Nomor B- 5130/IPH.1/KS.02.04/XII/2019 tanggal 23 Desember 2019; 2. SK 23/Menlhk/Setjen/KSA.2/1/2021 tentang satwa liar jenis dilindungi undang-undang sebagai satwa buru untuk induk penangkaran kepada CV. Prestasi.
2	<i>Zaglossus bruijni</i> Western long-beaked Echidna Nokdiak Moncong Panjang	10	Papua Barat	TOTAL (Ekor) Hidup Indukan penangkaran CV. Prestasi 10 individu (5 jantan dan 5 betina) 1. Surat Rekomendasi Kepala Pusat Penelitian Biologi-Lembaga Ilmu Pengetahuan Indonesia selaku pelaksana Scientific Authority di Indonesia sesuai surat Nomor B- 5130/IPH.1/KS.02.04/XII/2019 tanggal 23 Desember 2019 2. Berdasarkan SK 23/Menlhk/Setjen/KSA.2/1/2021 tentang satwa liar jenis dilindungi undang-undang sebagai satwa buru untuk induk penangkaran kepada CV. Prestasi.
REPTILIA				
Buaya/Crocodiles				
3	<i>Crocodylus porosus</i> Salt-water Crocodile/Crocodile Buaya Muara	100	100 Sulteng	TOTAL (Ekor) Indukan Penangkaran CV. Mas Indah
Kura-kura/Turtles				
4	<i>Cerettochelys insculpta</i> Kura Moncong Babi	10.000	10.000 Papua (Mimika, Asmat)	TOTAL (Butir) Dimanfaatkan untuk program ranching CV. Alam Nusantara 1. Kura Moncong Babi di Papua sudah ditetapkan sebagai satwa buru sesuai SK. Menteri LHK No. 65/MENLHK/KSDAE/KSA.2/3/2021 tanggal 3 Maret 2021 2. Hasil ranching 50% dimanfaatkan dan 50% dikembalikan ke alam
5	<i>Cerettochelys insculpta</i> Kura Moncong Babi	10	10 Papua	TOTAL (Ekor) Indukan penangkaran untuk PT Indoreptile 10 individu (3 jantan, 7 betina) Merupakan induk penangkaran yang belum terialisasi dengan dasar surat: (1) Surat Rekomendasi Kepala Pusat Penelitian Biologi LIPI nomor: B-176/IPH.1/KS.02.04/IV/2017 tanggal 20 April 2017 tentang Pemberian Rekomendasi Ajuan Indukan Penangkaran PT Indoreptile (2) SK Menteri KLHK nomor: SK.494/Menlhk/Setjen/KSA.2/7/2019 pada tanggal 25 Juli 2019 tentang Penetapan Satwa Liar Jenis Dilindungi Undang-Undang Sebagai Satwa Buru Untuk Induk Penangkaran PT Indoreptile (3) Keputusan Direktur Jenderal Konservasi Sumber Daya Alam dan Ekosistem Nomor: SK.83/KSDAE/SET/KSA.2/3/2020 pada tanggal 3 Maret 2020 tentang Izin Pemanfaatan Satwa Liar Yang Dilindungi Undang-Undang Sebagai Satwa Buru Untuk Induk Penangkaran PT Indoreptile
6	<i>Lanthanotus borneensis</i> Nama lama <i>Varanus borneensis</i> Biawak Kalimantan	8	8 Kalbar	TOTAL (Ekor) Indukan penangkaran untuk PT Indoreptile 8 individu (3 jantan, 5 betina) Merupakan induk penangkaran yang belum terialisasi dengan dasar surat: (1) Surat Rekomendasi Kepala Pusat Penelitian Biologi LIPI nomor: B-176/IPH.1/KS.02.04/IV/2017 tanggal 20 April 2017 tentang Pemberian Rekomendasi Ajuan Indukan Penangkaran PT Indoreptile (2) SK Menteri KLHK nomor: SK.494/Menlhk/Setjen/KSA.2/7/2019 pada tanggal 25 Juli 2019 tentang Penetapan Satwa Liar Jenis Dilindungi Undang-Undang Sebagai Satwa Buru Untuk Induk Penangkaran PT Indoreptile (3) Keputusan Direktur Jenderal Konservasi Sumber Daya Alam dan Ekosistem Nomor: SK.83/KSDAE/SET/KSA.2/3/2020 pada tanggal 3 Maret 2020 tentang Izin Pemanfaatan Satwa Liar Yang Dilindungi Undang-Undang Sebagai Satwa Buru Untuk Induk Penangkaran PT Indoreptile
7	<i>Chelodina reimanni</i> Reimann's Snake-necked Turtle Kura-kura Reimani	6	6 Papua	TOTAL (Ekor) Indukan Penangkaran UD. Sanjaya Gecko, DIY (2 Jantan, 4 Betina)
8	<i>Indotestudo forstenii</i> Sulawesi tortoise Baning Sulawesi	10	10 Sulteng	TOTAL (Ekor) Indukan Penangkaran UD. Sanjaya Gecko, DIY (2 Jantan, 8 Betina)



No.	Nama Jenis	Kuota tangkap/ambil	Lokasi tangkap/ambil	keterangan
9	<i>Heosemys spinosa</i> Spiny Turtle Kura Duri	25	25 Sumsel	TOTAL (Ekor) Indukan Penangkaran UD. Sanjaya Gecko, DIY
10	<i>Malayemys subtrijuga</i> Malayan Snail-eating Turtle Kura Macan	10	10 Jateng	TOTAL (Ekor) Indukan Penangkaran UD. Sanjaya Gecko, DIY (2 Jantan, 8 Betina)
Londok/Agamids				
11	<i>Harpesaurus modigliani</i> Modigliani's Nose-horned Lizard	8	8 Sumut	TOTAL (Ekor) Indukan Penangkaran PT. Indoreptil
12	<i>Hydrosaurus amboinensis</i> Amboina Sailfin Lizard Soa-layar Ambon	7	7 Maluku	TOTAL (Ekor) Indukan Penangkaran UD. Sanjaya Gecko, DIY (2 Jantan, 5 Betina)
13	<i>Hydrosaurus celebensis</i> Sulawesi Sailfin Lizard Soa-layar Sulawesi	7	7 Sulsel	TOTAL (Ekor) Indukan Penangkaran UD. Sanjaya Gecko, DIY (2 Jantan, 5 Betina)
Kadal				
14	<i>Dopasia wegneri</i> Wegner's Glass Lizard	4	4 Sumut	TOTAL (Ekor) Indukan Penangkaran PT. Indoreptil
15	<i>Tiliqua gigas</i> Giant Bluetongue Skink Kadal Lidah-biru	24	24 Papua	TOTAL (Ekor) Indukan Penangkaran UD. Sanjaya Gecko, DIY (4 Jantan, 20 Betina)
16	<i>Tiliqua scincoides</i> Common Bluetongue Kadal kuning	30	30 Maluku (Tanimbar)	TOTAL (Ekor) Indukan Penangkaran UD. Sanjaya Gecko, DIY (5 Jantan, 25 Betina)
17	<i>Tribolonotus gracilis</i> Kadal Duri Mata Merah	35	35 Papua	TOTAL (Ekor) Indukan Penangkaran UD. Sanjaya Gecko, DIY (5 Jantan, 30 Betina)
Biawak/Varanidae				
18	<i>Varanus caerulivirens</i> Biawak Ekor-biru Halmahera	6	6 Maluku (Halmahera)	TOTAL (Ekor) Indukan Penangkaran UD. Sanjaya Gecko, DIY (2 Jantan, 4 Betina)
19	<i>Varanus coleii</i> Biawak Tanimbar	8	8 Maluku (Tanimbar)	TOTAL (Ekor) Indukan Penangkaran UD. Sanjaya Gecko, DIY (2 Jantan, 6 Betina)
20	<i>Varanus doreanus</i> Blue Tail Monitor Biawak Ekor-biru	3	3 Papua Barat	TOTAL (Ekor) Indukan Penangkaran UD. Sanjaya Gecko, DIY (1 Jantan, 2 Betina)
21	<i>Varanus dumerili</i> Dumeril's Monitor Biawak Dumeril	3	3 Sumsel	TOTAL (Ekor) Indukan Penangkaran UD. Sanjaya Gecko, DIY (1 Jantan, 2 Betina)
22	<i>Varanus jobiensis</i> Peach-throated Monitor Biawak Sepik	3	3 Papua Barat	TOTAL (Ekor) Indukan Penangkaran UD. Sanjaya Gecko, DIY (1 jantan, 2 Betina)
23	<i>Varanus kordensis</i> Biawak Yapen	15	15 Papua (Yapen)	TOTAL (Ekor) Indukan Penangkaran UD. Sanjaya Gecko, DIY (5 Jantan, 10 Betina)
24	<i>Varanus macraei</i> Baiwak Biru	18	18 Papua Barat (Batanta)	TOTAL (Ekor) Indukan Penangkaran UD. Sanjaya Gecko, DIY (6 Jantan, 12 Betina)
25	<i>Varanus obor</i> Biawak Sanana	6	6 Maluku (Sanana)	TOTAL (Ekor) Indukan Penangkaran UD. Sanjaya Gecko, DIY (2 Jantan, 4 Betina)
26	<i>Varanus rainierguentheri</i> Biawak Bakau-halmahera	6	6 Maluku (Halmahera)	TOTAL (Ekor) Indukan Penangkaran UD. Sanjaya Gecko, DIY (2 Jantan, 4 Betina)
27	<i>Varanus rudicollis</i> Roughneck Tree Monitor Biawak Serunai	3	3 Kalbar	TOTAL (Ekor) Indukan Penangkaran UD. Sanjaya Gecko, DIY (1 Jantan, 2 Betina)
28	<i>Varanus salvadorii</i> Crocodile Monitor Biawak Bunga Tanjung	4	4 Papua	TOTAL (Ekor) Indukan Penangkaran UD. Sanjaya Gecko, DIY (2 Jantan, 2 Betina)
29	<i>Varanus salvator</i> Common Water Monitor Biawak Air	6	6 DIY	TOTAL (Ekor) Indukan Penangkaran UD. Sanjaya Gecko, DIY (2 Jantan, 4 Betina)
30	<i>Varanus yuwonoi</i> Biawak Tiga-warna	9	9 Maluku (Halmahera)	TOTAL (Ekor) Indukan Penangkaran UD. Sanjaya Gecko, DIY (3 Jantan, 6 Betina)
Tokek/Gekkonidae				
31	<i>Aeluroscalabotes felinus</i> Cat-eyed Gecko Tokek Mata-kucing	12	12 Kalbar	TOTAL (Ekor) Indukan Penangkaran UD. Sanjaya Gecko, DIY (4 Jantan, 8 Betina)



PERUNTUKAN KHUSUS

No.	Nama Jenis	Kuota tangkap/ambil	Lokasi tangkap/ambil	keterangan
Ular/ Ophidia				
32	<i>Trimeresurus fasciatus</i> Banded Pit Viper	3	3 Sulsel (Tanahjampea Kep. Selayar)	TOTAL (Ekor) Indukan Penangkaran UD. Sanjaya Gecko, DIY (1 Jantan, 2 Betina)
33	<i>Trimeresurus insularis</i> Easter White Lipped Pit Viper Ular Viper Timur	6	6 NTT	TOTAL (Ekor) Indukan Penangkaran UD. Sanjaya Gecko, DIY (2 Jantan, 4 Betina)
34	<i>Trimeresurus purpureomaculatus</i> Mangrove Pit Viper Ular Viper Mangrove	3	3 Sumut	TOTAL (Ekor) Indukan Penangkaran UD. Sanjaya Gecko, DIY (1 Jantan, 2 Betina)
35	<i>Trimeresurus sumatranus</i> Sumatran Pit Viper Ular Viper Sumatera	7	7 Sumut	TOTAL (Ekor) Indukan Penangkaran UD. Sanjaya Gecko, DIY (2 Jantan, 5 Betina)
36	<i>Tropidolaemus laticinctus</i> Sulawesi Pit Viper Ular Kapak Sulawesi	7	7 Sulut	TOTAL (Ekor) Indukan Penangkaran UD. Sanjaya Gecko, DIY (2 Jantan, 5 Betina)
37	<i>Tropidolaemus wagleri</i> Wagler's Keeled Green Pit Viper Bandotan Candi	6	6 Sumsel	TOTAL (Ekor) Indukan Penangkaran UD. Sanjaya Gecko, DIY (2 Jantan, 4 Betina)
38	<i>Candoia paulsoni</i> Halmahera Ball Boa Ular Boa Halmahera	12	12 Halmahera	TOTAL (Ekor) Indukan Penangkaran UD. Sanjaya Gecko, DIY (3 Jantan, 9 Betina)
39	<i>Python brongersmai</i> Brongerma's Blood Python Ular Gendang Merah	3	3 Sumsel (Babel)	TOTAL (Ekor) Indukan Penangkaran UD. Sanjaya Gecko, DIY (1 Jantan, 2 Betina)
40	<i>Python reticulatus</i> Reticulated Python Ular Sanca Kembang	6	6 Sumsel	TOTAL (Ekor) Indukan Penangkaran UD. Sanjaya Gecko, DIY (2 Jantan, 4 Betina)
41	<i>Simalia amethystina</i> Sanca Karpas	9	9 Papua	TOTAL (Ekor) Indukan Penangkaran UD. Sanjaya Gecko, DIY (3 Jantan, 6 Betina)
42	<i>Simalia clastolepis</i> Sanca Seram	12	12 Maluku (Seram, Ambon)	TOTAL (Ekor) Indukan Penangkaran UD. Sanjaya Gecko, DIY. 3 Jantan, 9 Betina
43	<i>Simalia nauta</i> Sanca Tanimbar	8	9 Maluku (Tanimbar)	TOTAL (Ekor) Indukan Penangkaran UD. Sanjaya Gecko, DIY (2 Jantan, 6 Betina)
44	<i>Simalia tracyae</i> Sanca Halmahera	7	7 Maluku (Halmahera)	TOTAL (Ekor) Indukan Penangkaran UD. Sanjaya Gecko, DIY (2 Jantan, 5 Betina)
45	<i>Ptyas carinata</i> Ular-tikus Raja	10	10 Jateng	TOTAL (Ekor) Indukan Penangkaran UD. Sanjaya Gecko, DIY (2 Jantan, 8 Betina)
INSECTA				
LEPIDOPTERA				
Nymphalidae				
46	<i>Euripus robustus</i>	100	100 Bali	TOTAL (Ekor) Indukan Penangkaran PT. Ikas Amboina
47	<i>Vindula dejone</i>	100	100 Bali	TOTAL (Ekor) Indukan Penangkaran PT. Ikas Amboina
48	<i>Euploea phaenareta</i>	100	100 Bali	TOTAL (Ekor) Indukan Penangkaran PT. Ikas Amboina
49	<i>Elymnias hypermnestra</i>	100	100 Bali	TOTAL (Ekor) Indukan Penangkaran PT. Ikas Amboina
50	<i>Hypolimnas pandarus</i>	200	200 Maluku	TOTAL (Ekor) Indukan Penangkaran PT. Tigabelas Tigabelas
51	<i>Idea stollii</i>	50	50 Bali	TOTAL (Ekor) Indukan Penangkaran PT. Ikas Amboina
52	<i>Idea idea</i>	200	200 Maluku	TOTAL (Ekor) Indukan Penangkaran PT. Tigabelas Tigabelas
53	<i>Lexias dirtea</i>	120	120 Aceh	TOTAL (Ekor) Indukan Penangkaran PT. Saman Seudati Lestari
54	<i>Ideopsis juvena</i>	120	120 Aceh	TOTAL (Ekor) Indukan Penangkaran PT. Saman Seudati Lestari
Pieridae				
55	<i>Hebomoia glaucippe</i>	100	100 Bali	TOTAL (Ekor) Indukan Penangkaran PT. Ikas Amboina
56	<i>Hebomoia leucippe</i>	200	200 Maluku	TOTAL (Ekor) Indukan Penangkaran PT. Tigabelas Tigabelas



No.	Nama Jenis	Kuota tangkap/ambil	Lokasi tangkap/ambil	keterangan
Papilionidae				
57	<i>Ornithoptera priamus</i>	200	200 Maluku	TOTAL (Ekor) Indukan Penangkaran PT. Tigabelas Tigabelas
58	<i>Ornithoptera goliath</i>	200	200 Maluku	TOTAL (Ekor) Indukan Penangkaran PT. Tigabelas Tigabelas
59	<i>Papilio demolion</i>	100	100 Bali	TOTAL (Ekor) Indukan Penangkaran PT. Ikas Amboina
60	<i>Papilio polytes</i>	100	100 Bali	TOTAL (Ekor) Indukan Penangkaran PT. Ikas Amboina
61	<i>Papilio peranthus</i>	200	200 Bali	TOTAL (Ekor) Indukan Penangkaran PT. Ikas Amboina
62	<i>Papilio memnon</i>	200	200 Bali	TOTAL (Ekor) Indukan Penangkaran PT. Ikas Amboina
63	<i>Papilio helenus</i>	100	100 Bali	TOTAL (Ekor) Indukan Penangkaran PT. Ikas Amboina
64	<i>Papilio nephelus</i>	120	120 Aceh	TOTAL (Ekor) Indukan Penangkaran PT. Saman Seudati Lestari
65	<i>Papilio deiphobus</i>	200	200 Maluku	TOTAL (Ekor) Indukan Penangkaran PT. Tigabelas Tigabelas
66	<i>Papilio ulysses</i>	200	200 Maluku	TOTAL (Ekor) Indukan Penangkaran PT. Tigabelas Tigabelas
67	<i>Graphium agamemnon</i>	220	120 Aceh 100 Bali	TOTAL (Ekor) Indukan Penangkaran PT. Saman Seudati Lestari Indukan Penangkaran PT. Ikas Amboina
68	<i>Graphium sarpedon</i>	120	120 Aceh	TOTAL (Ekor) Indukan Penangkaran PT. Saman Seudati Lestari
69	<i>Pachliopta adamas</i>	100	100 Bali	TOTAL (Ekor) Indukan Penangkaran PT. Ikas Amboina
70	<i>Pachliopta antiphus</i>	120	120 Aceh	TOTAL (Ekor) Indukan Penangkaran PT. Saman Seudati Lestari
71	<i>Trogonoptera brookiana</i>	120	120 Aceh	TOTAL (Ekor) Indukan Penangkaran PT. Saman Seudati Lestari
72	<i>Troides amphrysus</i> Golden Birdwing	50	50 Bali	TOTAL (Ekor) Indukan Penangkaran PT. Ikas Amboina
73	<i>Troides helena</i> Common Birdwing	320	120 Aceh 200 Bali	TOTAL (Ekor) Indukan Penangkaran PT. Saman Seudati Lestari Indukan Penangkaran PT. Ikas Amboina
74	<i>Troides hypolitus</i>	200	200 Maluku	TOTAL (Ekor) Indukan Penangkaran PT. Tigabelas Tigabelas
75	<i>Troides oblongomaculatus</i>	200	200 Maluku	TOTAL (Ekor) Indukan Penangkaran PT. Tigabelas Tigabelas
Saturniidae				
76	<i>Attacus atlas</i>	200	200 Bali	TOTAL (Ekor) Indukan Penangkaran PT. Ikas Amboina
COLEOPTERA				
Lucanidae				
77	<i>Odontolabis bellicosa</i>	100	100 Bali	TOTAL (Ekor) Indukan Penangkaran PT. Ikas Amboina
78	<i>Prosopocoilus giraffa</i>	100	100 Bali	TOTAL (Ekor) Indukan Penangkaran PT. Ikas Amboina
TUMBUHAN				
79	<i>Dendrobium antennatum</i> Anggrek Kelinci	45	20 Papua 25 Papua Barat	TOTAL (Batang aktif) Indukan
80	<i>Dendrobium discolor</i> Anggrek Keriting	10	10 Papua	TOTAL (Batang aktif) Indukan
81	<i>Dendrobium conanthurum</i> Anggrek Lintang	15	10 Papua 5 Papua Barat	TOTAL (Batang aktif) Indukan
82	<i>Dendrobium canaliculatum</i> Anggrek Bawang	20	20 Papua	TOTAL (Batang aktif) Indukan
83	<i>Acropopsis liliifolia</i> Anggrek Bawang	20	20 Papua	TOTAL (Batang aktif) Indukan
84	<i>Dendrobium mirbelianum</i> Anggrek Bakau	9	5 Papua 4 Papua Barat	TOTAL (Batang aktif) Indukan
85	<i>Dendrobium lasianthera</i> Anggrek Stuberi	5	5 Papua	TOTAL (Batang aktif) Indukan



No.	Nama Jenis	Kuota tangkap/ambil	Lokasi tangkap/ambil	keterangan
86	<i>Dendrobium trillamelatum</i> Anggrek Yohanes	5 5	Papua	TOTAL (Batang aktif) Indukan
87	<i>Dendrobium macrophyllum</i> Anggrek jamrud	9 5 4	Papua Papua Barat	TOTAL (Batang aktif) Indukan
88	<i>Dendrobium spectabile</i> Anggrek Kribo	6 4 2	Papua Papua Barat	TOTAL (Batang aktif) Indukan
89	<i>Dendrobium violaceoflavens</i> Anggrek Besi	10 10	Papua	TOTAL (Batang aktif) Indukan
90	<i>Dendrobium bifalce</i>	9 4 5	Papua Papua Barat	TOTAL (Batang aktif) Indukan
91	<i>Dendrobium hamiferum</i>	2 2	Papua Barat	TOTAL (Batang aktif) Indukan
92	<i>Dendrobium odoardi</i>	2 2	Papua Barat	TOTAL (Batang aktif) Indukan
93	<i>Grammatophyllum scriptum</i>	14 10 4	Papua Papua Barat	TOTAL (Batang aktif) Indukan
94	<i>Dendrobium bigibbum</i> Anggrek Larat	5 5	Papua	TOTAL (Batang aktif) Indukan
95	<i>Vanda perplexa</i>	15 5	NTT	TOTAL (Batang aktif) Indukan
96	<i>Vanda insignis</i>	15 5	NTT	TOTAL (Batang aktif) Indukan



KORAL							
No	Jenis karang	Lokasi dan Kuota Tangkap/Ambil				Kategori penangkaran	Keterangan
		Makassar	Jatim	NTB	Sultra		
97	<i>Acanthastrea</i> spp.	0	75	25	50	150	TOTAL (Pieces) Indukan PT. Agung Aquatic Marine-Kerobokan, Badung, Bali Indukan untuk PT. Aristocratama Binausaha, Ketapang Banyuwangi
98	<i>Acanthophyllia</i> spp.	0	25	25	25	75	TOTAL (Pieces) Indukan PT. Agung Aquatic Marine Kerobokan, Badung, Bali Indukan PT. Lombok Samudera Abadi., Pulau Kaung, Sumbawa, NTB
99	<i>Acanthastrea</i> spp.	0	0	25	0	25	TOTAL (Pieces) Indukan PT. Lombok Samudera Abadi, Pulau Kaung, Sumbawa, NTB
100	<i>Alveopora</i> spp.	0	50	25	0	75	TOTAL (Pieces) Indukan CV. Bali Samudra Anugrah, Pantai Les, Buleleng, Bali Indukan PT. Lombok Samudera Abadi, Pulau Kaung, Sumbawa, NTB
101	<i>Anacropora</i> spp.	0	50	0	0	50	TOTAL (Pieces) Indukan PT. Aristocratama Binausaha, Ketapang Banyuwangi Indukan CV. Bali Samudra Anugrah, Pantai Les, Buleleng, Bali
102	<i>Australomussa rowleyensis</i>	0	25	50	0	75	TOTAL (Pieces) Indukan PT. Aristocratama Binausaha, Ketapang Banyuwangi Indukan PT. Lombok Samudera Abadi, Pulau Kaung, Sumbawa, NTB
103	<i>Blastomussa merleti</i>	25	100	25	50	200	TOTAL (Pieces) Indukan PT. Sri Kandi Aquarium, Ketapang Banyuwangi Indukan PT. Agung Aquatic Marine Kerobokan, Badung, Bali Indukan PT. Aristocratama Binausaha, Ketapang Banyuwangi
104	<i>Blastomussa wellsii</i>	25	150	75	50	300	TOTAL (Pieces) Indukan PT. Sri Kandi Aquarium, Ketapang Banyuwangi Indukan CV. Bali Samudra Anugrah, Pantai Les, Buleleng, Bali Indukan PT. Lombok Samudera Abadi, Pulau Kaung, Sumbawa, NTB Indukan PT. Agung Aquatic Marine Kerobokan, Badung, Bali Indukan PT. Aristocratama Binausaha, Ketapang Banyuwangi
105	<i>Catalaphyllia jardinei</i>	25	120	70	60	275	TOTAL (Pieces) Indukan PT. Sri Kandi Aquarium, Ketapang Banyuwangi Indukan CV. Bali Samudra Anugrah, Pantai Les, Buleleng, Bali Indukan PT. Lombok Samudera Abadi, Pulau Kaung, Sumbawa, NTB Indukan PT. Agung Aquatic Marine Kerobokan, Badung, Bali Indukan PT. Aristocratama Binausaha, Ketapang Banyuwangi
106	<i>Cycloseris</i> spp.	0	0	25	0	25	TOTAL (Pieces) Indukan PT. Lombok Samudera Abadi, Pulau Kaung, Sumbawa, NTB
107	<i>Cynarina lacrymalis</i>	0	113	37	50	200	TOTAL (Pieces) Indukan CV. Bali Samudra Anugrah, Pantai Les, Buleleng, Bali Indukan PT. Lombok Samudera Abadi, Pulau Kaung, Sumbawa, NTB Indukan PT. Agung Aquatic Marine Kerobokan, Badung, Bali Indukan PT. Aristocratama Binausaha, Ketapang Banyuwangi
108	<i>Cyphastrea</i> spp.	0	0	25	0	25	TOTAL (Pieces) Indukan PT. Lombok Samudera Abadi, Pulau Kaung, Sumbawa, NTB
109	<i>Diaseris</i> spp.	0	50	25	0	75	TOTAL (Pieces) Indukan PT. Lombok Samudera Abadi, Pulau Kaung, Sumbawa, NTB Indukan PT. Agung Aquatic Marine Kerobokan, Badung, Bali
110	<i>Echinophyllia</i> spp.	0	25	25	0	50	TOTAL (Pieces) Indukan PT. Aristocratama Binausaha, Ketapang Banyuwangi
111	<i>Echinopora</i> spp.	0	13	12	0	25	TOTAL (Pieces) Indukan PT. Aristocratama Binausaha, Ketapang Banyuwangi
112	<i>Euphyllia ancora</i>	0	75	0	0	75	TOTAL (Pieces) Indukan CV. Bali Samudra Anugrah, Pantai Les, Buleleng, Bali
113	<i>Euphyllia cristata</i>	0	25	50	25	100	TOTAL (Pieces) Indukan CV. Bali Samudra Anugrah, Pantai Les, Buleleng, Bali Indukan PT. Agung Aquatic Marine Kerobokan, Badung, Bali
114	<i>Euphyllia divisa</i>	0	75	50	0	125	TOTAL (Pieces) Indukan CV. Bali Samudra Anugrah, Pantai Les, Buleleng, Bali Indukan PT. Lombok Samudera Abadi, Pulau Kaung, Sumbawa, NTB Indukan PT. Aristocratama Binausaha, Ketapang Banyuwangi
115	<i>Euphyllia glabrescens</i>	0	75	75	0	150	TOTAL (Pieces) Indukan CV. Bali Samudra Anugrah, Pantai Les, Buleleng, Bali Indukan PT. Aristocratama Binausaha, Ketapang Banyuwangi



PERUNTUKAN KHUSUS

No	Jenis karang	Lokasi dan Kuota Tangkap/Ambil				Kategori penangkaran	Keterangan
		Makassar	Jatim	NTB	Sultra		
116	<i>Euphyllia paraancora</i>	0	25	50	0	75	TOTAL (Pieces) Indukan PT. Lombok Samudera Abadi, Pulau Kaung, Sumbawa, NTB Indukan PT. Aristocratama Binausaha, Ketapang Banyuwangi
		0	0	25	0	in-situ	
		0	25	25	0	in-situ	
117	<i>Euphyllia paradivisa</i>	0	25	50	0	75	TOTAL (Pieces) Indukan PT. Lombok Samudera Abadi, Pulau Kaung, Sumbawa, NTB Indukan PT. Aristocratama Binausaha, Ketapang Banyuwangi
		0	0	25	0	in-situ	
		0	25	25	0	in-situ	
118	<i>Euphyllia yaeyamaensis</i>	0	75	50	0	125	TOTAL (Pieces) Indukan CV. Bali Samudra Anugrah, Pantai Les, Buleleng, Bali Indukan PT. Lombok Samudera Abadi, Pulau Kaung, Sumbawa, NTB
		0	75	25	0	in-situ	
		0	0	25	0	in-situ	
119	<i>Favia</i> spp.	0	25	50	0	75	TOTAL (Pieces) Indukan PT. Lombok Samudera Abadi, Pulau Kaung, Sumbawa, NTB Indukan PT. Aristocratama Binausaha, Ketapang Banyuwangi
		0	0	25	0	in-situ	
		0	25	25	0	in-situ	
120	<i>Galaxea</i> spp.	0	50	0	0	50	TOTAL (Pieces) Indukan CV. Bali Samudra Anugrah, Pantai Les, Buleleng, Bali
		0	50	0	0	in-situ	
121	<i>Goniastrea</i> spp.	0	0	25	0	25	TOTAL (Pieces) Indukan PT. Lombok Samudera Abadi, Pulau Kaung, Sumbawa, NTB
		0	0	25	0	in-situ	
122	<i>Goniopora</i> spp.	0	75	25	0	100	TOTAL (Pieces) Indukan PT. Sri Kandi Aquarium, Ketapang Banyuwangi Indukan PT. Aristocratama Binausaha, Ketapang Banyuwangi Indukan CV. Bali Samudra Anugrah, Pantai Les, Buleleng, Bali Indukan PT. Lombok Samudera Abadi, Pulau Kaung, Sumbawa, NTB
		0	0	0	0	in-situ	
		0	0	0	0	in-situ	
		0	75	0	0	in-situ	
		0	0	25	0	in-situ	
123	<i>Hydnophora</i> spp.	0	50	0	0	50	TOTAL (Pieces) Indukan CV. Bali Samudra Anugrah, Pantai Les, Buleleng, Bali
		0	50	0	0	in-situ	
124	<i>Lobophyllia</i> spp.	0	25	50	0	75	TOTAL (Pieces) Indukan PT. Lombok Samudera Abadi, Pulau Kaung, Sumbawa, NTB Indukan PT. Aristocratama Binausaha, Ketapang Banyuwangi
		0	0	25	0	in-situ	
		0	25	25	0	in-situ	
125	<i>Merulina ampliata</i>	0	50	0	0	50	TOTAL (Pieces) Indukan CV. Bali Samudra Anugrah, Pantai Les, Buleleng, Bali
		0	50	0	0	in-situ	
126	<i>Micromussa amakuensis</i>	0	113	37	50	200	TOTAL (Pieces) Indukan PT. Lombok Samudera Abadi, Pulau Kaung, Sumbawa, NTB Indukan CV. Bali Samudra Anugrah, Pantai Les, Buleleng, Bali Indukan PT. Agung Aquatic Marine Kerobokan, Badung, Bali Indukan PT. Aristocratama Binausaha, Ketapang Banyuwangi
		0	0	25	0	in-situ	
		0	50	0	0	in-situ	
		0	50	0	50	ex-situ	
		0	13	12	0	in-situ	
127	<i>Montastrea</i> sp.	0	0	25	0	25	TOTAL (Pieces) Indukan PT. Lombok Samudera Abadi, Pulau Kaung, Sumbawa, NTB
		0	0	25	0	in-situ	
128	<i>Mycedium elephantotus</i>	0	75	50	0	125	TOTAL (Pieces) Indukan PT. Lombok Samudera Abadi, Pulau Kaung, Sumbawa, NTB Indukan PT. Agung Aquatic Marine Kerobokan, Badung, Bali Indukan PT. Aristocratama Binausaha, Ketapang Banyuwangi
		0	0	25	0	in-situ	
		0	50	0	0	ex-situ	
		0	25	25	0	in-situ	
129	<i>Mycedium robokaki</i>	0	75	50	0	125	TOTAL (Pieces) Indukan PT. Lombok Samudera Abadi, Pulau Kaung, Sumbawa, NTB Indukan PT. Agung Aquatic Marine Kerobokan, Badung, Bali Indukan PT. Aristocratama Binausaha, Ketapang Banyuwangi
		0	0	25	0	in-situ	
		0	50	0	0	ex-situ	
		0	25	25	0	in-situ	
130	<i>Mycedium</i> spp	0	63	37	0	100	TOTAL (Pieces) Indukan CV. Bali Samudra Anugrah, Pantai Les, Buleleng, Bali Indukan PT. Lombok Samudera Abadi, Pulau Kaung, Sumbawa, NTB Indukan PT. Aristocratama Binausaha, Ketapang Banyuwangi
		0	50	0	0	in-situ	
		0	0	25	0	in-situ	
		0	13	12	0	in-situ	
131	<i>Oxypora</i> spp.	0	25	50	0	75	TOTAL (Pieces) Indukan PT. Lombok Samudera Abadi, Pulau Kaung, Sumbawa, NTB, Indukan PT. Aristocratama Binausaha, Ketapang Banyuwangi
		0	0	25	0	in-situ	
		0	25	25	0	in-situ	
132	<i>Pectinia</i> spp.	0	75	75	75	225	TOTAL (Pieces) Indukan CV. Bali Samudra Anugrah, Pantai Les, Buleleng, Bali Indukan PT. Lombok Samudera Abadi, Pulau Kaung, Sumbawa, NTB Indukan PT. Agung Aquatic Marine Kerobokan, Badung, Bali Indukan PT. Aristocratama Binausaha, Ketapang Banyuwangi
		0	0	25	75	in-situ	
		0	0	25	0	in-situ	
		0	50	0	0	ex-situ	
		0	25	25	0	in-situ	



No	Jenis karang	Lokasi dan Kuota Tangkap/Ambil				Kategori penangkapan	Keterangan
		Makassar	Jatim	NTB	Sultra		
133	<i>Physogyra lichtensteini</i>	0	25	25	25	75	TOTAL (Pieces) Indukan PT. Lombok Samudera Abadi, Pulau Kaung, Sumbawa, NTB Indukan PT. Agung Aquatic Marine Kerobokan, Badung, Bali
		0	0	25	0	in-situ	
		0	25	0	25	ex-situ	
134	<i>Platygyra</i> spp.	0	25	50	0	75	TOTAL (Pieces) Indukan PT. Lombok Samudera Abadi, Pulau Kaung, Sumbawa, NTB Indukan PT. Aristocratama Binausaha, Ketapang Banyuwangi
		0	0	25	0	in-situ	
		0	25	25	0	in-situ	
135	<i>Pterogyra simplex</i>	0	50	25	0	75	TOTAL (Pieces) Indukan PT. Lombok Samudera Abadi, Pulau Kaung, Sumbawa, NTB Indukan PT. Agung Aquatic Marine Kerobokan, Badung, Bali
		0	0	25	0	in-situ	
		0	50	0	0	ex-situ	
136	<i>Pterogyra sinuosa</i>	0	150	50	25	225	TOTAL (Pieces) Indukan CV. Bali Samudra Anugrah, Pantai Les, Buleleng, Bali Indukan PT. Lombok Samudera Abadi, Pulau Kaung, Sumbawa, NTB Indukan PT. Agung Aquatic Marine Kerobokan, Badung, Bali Indukan PT. Aristocratama Binausaha, Ketapang Banyuwangi
		0	75	0	25	in-situ	
		0	0	25	0	in-situ	
		0	50	0	0	ex-situ	
		0	25	25	0	in-situ	
137	<i>Pterogyra turbida</i>	0	75	25	0	100	TOTAL (Pieces) Indukan PT. Agung Aquatic Marine Kerobokan, Badung, Bali Indukan PT. Aristocratama Binausaha, Ketapang Banyuwangi
		0	50	0	0	ex-situ	
		0	25	25	0	in-situ	
138	<i>Porites</i> spp.	0	0	25	0	25	TOTAL (Pieces) Indukan PT. Lombok Samudera Abadi, Pulau Kaung, Sumbawa, NTB
		0	0	25	0	in-situ	
139	<i>Scolymia vitiensis</i>	0	50	25	25	100	TOTAL (Pieces) Indukan PT. Agung Aquatic Marine Kerobokan, Badung, Bali Indukan PT. Aristocratama Binausaha, Ketapang Banyuwangi
		0	25	0	25	ex-situ	
		0	25	25	0	in-situ	
140	<i>Symphyllia</i> spp.	0	25	50	0	75	TOTAL (Pieces) Indukan PT. Aristocratama Binausaha, Ketapang Banyuwangi Indukan PT. Lombok Samudera Abadi, Pulau Kaung, Sumbawa, NTB
		0	25	25	0	in-situ	
		0	0	25	0	in-situ	
141	<i>Trachyphyllia geoffroyi</i>	0	50	25	25	100	TOTAL (Pieces) Indukan PT. Agung Aquatic Marine Kerobokan, Badung, Bali Indukan PT. Aristocratama Binausaha, Ketapang Banyuwangi
		0	25	0	25	ex-situ	
		0	25	25	0	in-situ	
142	<i>Trachyphyllia geoffroyi</i> syn. <i>Wellsophyllia radiata</i>	0	0	50	0	50	TOTAL (Pieces) Indukan PT. Lombok Samudera Abadi, Pulau Kaung, Sumbawa, NTB
		0	0	25	0	in-situ	
143	<i>Tubastrea</i> sp.	0	0	25	0	25	TOTAL (Pieces) Indukan PT. Lombok Samudera Abadi, Pulau Kaung, Sumbawa, NTB
		0	0	25	0	in-situ	
144	<i>Tubipora musica</i>	0	0	25	0	25	TOTAL (Pieces) Indukan PT. Lombok Samudera Abadi, Pulau Kaung, Sumbawa, NTB
		0	0	25	0	in-situ	



PERUNTUKAN KHUSUS

KORAL												Kategori penangkaran	Keterangan
No	Jenis karang	Lokasi dan Kuota Tangkap/Ambil											
		Babel	Banten	Jabar	Jatim	Sulsel	Sulteng	Sultra	Lampung	NTB			
145	<i>Acanthastrea</i> spp.	40	0	5	304	286	105	365	5	25	1.135	TOTAL (Pieces) untuk Indukan Transplantasi	
		0	0	0	25	0	0	25	0	0	0	ex-situ CV. Fantasy Aquarium Jakarta Selatan - DKI Jakarta	
		0	0	0	0	0	0	50	0	0	0	ex-situ CV. Vivaria Marine Tangerang - Banten	
		0	0	0	0	0	0	25	25	0	0	ex-situ PT. Banyu Biru Sentosa Cihuni - Tangerang	
		0	0	0	0	0	0	25	25	0	0	ex-situ PT. Banyu Biru Sentosa Padat Karya - Tangerang	
		5	0	5	10	10	10	5	0	5	5	ex-situ PT. Dirga Mega Cipta Bekasi - Jawa Barat	
		0	0	0	0	0	0	50	0	0	0	ex-situ PT. Golden Marindo Persada Tangerang - Banten	
		0	0	0	0	50	0	0	0	0	0	in-situ CV. Aqua First BaliPatas, Bali	
		0	0	0	25	0	0	0	0	0	0	in-situ CV. Bali Coral Gondol - Bali	
		0	0	0	0	25	0	0	0	0	0	in-situ CV. Banyu Samudra Lestari Podangpodang Caddi - Sulsel	
		0	0	0	12	13	0	25	0	0	0	in-situ CV. Gloria Internasional Cabang Bali Gerokgak - Bali	
		0	0	0	0	0	0	25	0	0	0	in-situ CV. Kencana Laut Persada Kendari - Sulawesi Tenggara	
		0	0	0	15	10	10	0	0	15	0	in-situ CV. Langgeng Jaya Abadi Banyuwangi - Jawa Timur	
		0	0	0	25	0	0	0	0	0	0	in-situ CV. Samudra Jaya Banyuwangi - Jawa Timur	
		0	0	0	25	25	0	0	0	0	0	in-situ CV. Sarana Teknik Banyuwangi - Jawa Timur	
		0	0	0	0	0	0	25	0	0	0	in-situ CV. Sinar Bahari Sejati Kendari - Sulawesi Tenggara	
		0	0	0	0	0	0	50	0	0	0	in-situ CV. Vivaria Marine Kendari - Sulawesi Tenggara	
		0	0	0	0	0	0	0	0	0	0	in-situ PT. Aksara Bahana Abadi Cabang Banyuwangi - Jatim	
		0	0	0	0	25	0	0	0	0	0	in-situ PT. Demonia Perkasa Serangan - Bali	
		0	0	0	0	25	0	0	0	0	0	in-situ PT. Demonia Perkasa Cabang Banyuwangi - Jawa Timur	
		0	0	0	0	0	0	25	0	0	0	in-situ PT. Dharma Intipermi Binuangeun - Banten	
		0	0	0	25	25	0	0	0	0	0	in-situ PT. Dinar Darum Lestari Banyuwangi - Jawa Timur	
		0	0	0	25	25	0	0	0	0	0	in-situ PT. Dinar Darum Lestari Gilimanuk - Bali	
		0	0	0	5	5	0	5	5	5	5	in-situ PT. Dirga Mega Cipta Binuangeun - Banten	
		10	0	0	0	10	10	5	0	0	0	in-situ PT. Dirga Mega Cipta Mamuju - Sulawesi Barat	
		0	0	0	50	0	0	0	0	0	0	in-situ PT. Inti Putra Pertiwi Persada Banyuwangi - Jawa Timur	
		0	0	0	12	13	0	0	0	0	0	in-situ PT. Intisamudra Lestari Serangan - Bali	
		0	0	0	25	25	0	0	0	0	0	in-situ PT. Panorama Alam Tropika Binuangeun - Banten	
		0	0	0	0	0	25	0	0	0	0	in-situ UD. Apogon Aquatika Banggai - Sulawesi Tengah	
		25	0	0	0	0	0	0	0	0	0	in-situ UD. Lautan Biru Lestari Manggar - Bangka Belitung	
		0	0	0	0	0	0	0	0	0	0	in-situ UD. Lestari AquatikaKendari - Sulawesi Tenggara	
		0	0	0	25	0	0	0	0	0	0	in-situ UD. Sea Quest Banyuwangi - Jawa Timur	
		0	0	0	0	0	0	25	0	0	0	ex-situ PT. Berkat Buana Makmur	
146	<i>Acanthophyllia</i> <i>deshayesiana</i>	10	0	0	47	40	5	128	0	30	260	TOTAL (Pieces) untuk Indukan Transplantasi	
		0	0	0	0	25	0	0	0	0	0	in-situ CV. Aqua First BaliPatas, Bali	
		0	0	0	12	0	0	13	0	0	0	ex-situ CV. Fantasy Aquarium Jakarta Selatan - DKI Jakarta	
		0	0	0	0	0	0	25	0	0	0	in-situ CV. Vivaria Marine Kendari - Sulawesi Tenggara	
		0	0	0	0	0	0	25	0	0	0	ex-situ CV. Vivaria Marine Tangerang - Banten	
		0	0	0	0	0	0	25	0	0	0	ex-situ PT. Berkat Buana Makmur	
		0	0	0	0	0	0	0	0	0	0	ex-situ PT. Dirga Mega Cipta Bekasi - Jawa Barat	
		0	0	0	10	5	0	5	0	5	5	in-situ PT. Dirga Mega Cipta Binuangeun - Banten	
		10	0	0	0	10	5	10	0	0	0	in-situ PT. Dirga Mega Cipta Mamuju - Sulawesi Barat	
		0	0	0	0	0	0	25	0	0	0	in-situ PT. Hiu Samudra Pratama Bau Bau - Sulawesi Tenggara	
		0	0	0	25	0	0	0	0	0	0	in-situ PT. Krakatau Koral Lestari Cabang Banyuwangi - Jatim	
		0	0	0	0	0	0	0	0	0	25	in-situ PT. Neptune Aquatic Marine Bima - NTB	
		0	0	0	0	0	0	0	0	0	0	in-situ PT. Nini Srirejeki Serangan - Bali	
147	<i>Acropora</i> spp.	40	60	15	259	98	30	328	5	50	885	TOTAL (Pieces) untuk Indukan Transplantasi	
		0	0	0	0	25	0	0	0	0	0	in-situ CV. Banyu Samudra Lestari Podangpodang Caddi - Sulsel	
		0	0	0	12	0	0	13	0	0	0	ex-situ CV. Fantasy Aquarium Jakarta Selatan - DKI Jakarta	
		0	0	0	12	13	0	25	0	0	0	in-situ CV. Gloria Internasional Cabang Bali Gerokgak - Bali	
		0	0	0	15	10	10	0	0	15	0	ex-situ CV. Langgeng Jaya Abadi Banyuwangi - Jawa Timur	
		0	0	0	25	0	0	0	0	0	0	in-situ CV. Sarana Teknik Banyuwangi - Jawa Timur	
		0	0	0	25	0	0	0	0	0	0	in-situ CV. Sarana Teknik Serangan - Bali	
		0	0	0	0	0	0	50	0	0	0	in-situ CV. Vivaria Marine Kendari - Sulawesi Tenggara	
		0	0	0	0	0	0	50	0	0	0	ex-situ CV. Vivaria Marine Tangerang - Banten	
		0	0	0	0	0	0	25	0	0	0	ex-situ PT. Berkat Buana Makmur	
		0	0	0	0	0	0	50	0	0	0	in-situ PT. Dharma Intipermi Binuangeun - Banten	
		0	0	0	0	0	0	0	0	0	0	in-situ PT. Dinar Darum Lestari Serangan - Bali	
		0	0	0	0	0	0	0	0	0	25	in-situ PT. Dinar Darum Lestari Tembok - Bali	
		5	0	5	10	10	10	5	0	5	5	in-situ PT. Dirga Mega Cipta Bekasi - Jawa Barat	
		0	10	10	10	5	0	5	5	5	5	in-situ PT. Dirga Mega Cipta Binuangeun - Banten	
		10	0	0	0	10	10	5	0	0	0	in-situ PT. Dirga Mega Cipta Mamuju - Sulawesi Barat	
		0	50	0	0	0	0	0	0	0	0	in-situ PT. Golden Marindo Persada Binuangeun - Banten	
		0	0	0	0	0	0	50	0	0	0	ex-situ PT. Golden Marindo Persada Tangerang - Banten	
		0	0	0	0	0	0	50	0	0	0	in-situ PT. Hiu Samudra Pratama Bau Bau - Sulawesi Tenggara	
		0	0	0	25	25	0	0	0	0	0	in-situ PT. Intisamudra Lestari Serangan - Bali	
		0	0	0	50	0	0	0	0	0	0	in-situ PT. Krakatau Koral Lestari Cabang Banyuwangi - Jatim	
		0	0	0	25	0	0	0	0	0	0	in-situ PT. Krakatau Koral Lestari Cabang Banyuwangi - Jatim	
		0	0	0	25	0	0	0	0	0	0	in-situ PT. Nini Srirejeki Serangan - Bali	
		0	0	0	50	0	0	0	0	0	0	in-situ PT. Panorama Alam Tropika Binuangeun - Banten	
		25	0	0	0	0	0	0	0	0	0	in-situ UD. Lautan Biru Lestari Manggar - Bangka Belitung	



No	Jenis karang	Lokasi dan Kuota Tangkap/Ambil									Kategori penangkapan	Keterangan	
		Babel	Banten	Jabar	Jatim	Sulsel	Sulteng	Sultra	Lampung	NTB			
148	<i>Alveopora sp.</i>	0	0	0	314	176	265	255	0	0	15	1.025	TOTAL (Pieces) untuk Indukan Transplantasi in-situ CV. Aqua First BaliPatas, Bali in-situ CV. Aqua Marindo Banyuwangi - Jawa Timur in-situ CV. Bali Coral Gondol - Bali in-situ CV. Banyu Samudra Lestari Podangpodang Caddi - Sulsel in-situ CV. Gloria Internasional Cabang Bali Gerokgak - Bali in-situ CV. Kencana Laut Persada Kendari - Sulawesi Tenggara in-situ CV. Samudra Jaya Banyuwangi - Jawa Timur in-situ CV. Sarana Teknik Banyuwangi - Jawa Timur in-situ CV. Vivaria Marine Kendari - Sulawesi Tenggara ex-situ CV. Vivaria Marine Tangerang - Banten ex-situ PT. Banyu Biru Sentosa Cihuni - Tangerang in-situ PT. Banyu Biru Sentosa Gilimanuk - Bali ex-situ PT. Banyu Biru Sentosa Padat Karya - Tangerang ex-situ PT. Berkat Buana Makmur in-situ PT. Dinar Darum Lestari Tembok - Bali ex-situ PT. Dirga Mega Cipta Bekasi - Jawa Barat in-situ PT. Dirga Mega Cipta Binuangeun - Banten in-situ PT. Dirga Mega Cipta Mamuju - Sulawesi Barat ex-situ PT. Golden Marindo Persada Tangerang - Banten in-situ PT. Hiu Samudra Pratama Bau Bau - Sulawesi Tenggara in-situ PT. Intisamudra Lestari Serangan - Bali in-situ PT. Krakatau Korall Lestari Cabang Banyuwangi - Jatim in-situ PT. Panorama Alam Tropika Binuangeun - Banten in-situ PT. Tirta Samudra Bali Candidasa - Bali in-situ PT. Tirta Samudra Bali Gilimanuk - Bali in-situ UD. Apogon Aquatika Banggai - Sulawesi Tengah in-situ UD. Lestari AquatikaKendari - Sulawesi Tenggara in-situ UD. Sea Quest Banyuwangi - Jawa Timur
149	<i>Anacropora spp.</i>	0	0	0	75	0	0	0	0	0	25	100	TOTAL (Pieces) untuk Indukan Transplantasi in-situ CV. Bali Coral Gondol - Bali in-situ CV. Cahaya Baru Cabang Bali Gilimanuk - Bali in-situ CV. Samudra Jaya Banyuwangi - Jawa Timur in-situ PT. Aksara Bahana Abadi Cabang Banyuwangi - Jatim
150	<i>Australomussa rowleyensis</i>	40	0	10	102	113	119	66	0	10	460	TOTAL (Pieces) untuk Indukan Transplantasi in-situ CV. Bali Coral Gondol - Bali in-situ CV. Banyu Samudra Lestari Podangpodang Caddi - Sulsel in-situ CV. Kencana Laut Persada Kendari - Sulawesi Tenggara in-situ CV. Samudra Jaya Banyuwangi - Jawa Timur ex-situ PT. Banyu Biru Sentosa Cihuni - Tangerang in-situ PT. Banyu Biru Sentosa Gilimanuk - Bali ex-situ PT. Banyu Biru Sentosa Padat Karya - Tangerang in-situ PT. Demonia Perkasa Serangan - Bali in-situ PT. Demonia Perkasa Cabang Banyuwangi - Jawa Timur ex-situ PT. Dirga Mega Cipta Bekasi - Jawa Barat in-situ PT. Dirga Mega Cipta Binuangeun - Banten in-situ PT. Dirga Mega Cipta Mamuju - Sulawesi Barat in-situ PT. Panorama Alam Tropika Binuangeun - Banten in-situ PT. Tirta Samudra Bali Candidasa - Bali in-situ PT. Tirta Samudra Bali Gilimanuk - Bali in-situ UD. Apogon Aquatika Banggai - Sulawesi Tengah in-situ UD. Lautan Biru Lestari Manggar - Bangka Belitung in-situ UD. Lestari AquatikaKendari - Sulawesi Tenggara	
151	<i>Blastomussa merleti</i>	40	0	10	77	63	45	185	0	15	435	TOTAL (Pieces) untuk Indukan Transplantasi in-situ CV. Banyu Samudra Lestari Podangpodang Caddi - Sulsel in-situ CV. Kencana Laut Persada Kendari - Sulawesi Tenggara in-situ CV. Sinar Bahari Sejati Kendari - Sulawesi Tenggara ex-situ PT. Banyu Biru Sentosa Cihuni - Tangerang ex-situ PT. Banyu Biru Sentosa Padat Karya - Tangerang ex-situ PT. Dirga Mega Cipta Bekasi - Jawa Barat in-situ PT. Dirga Mega Cipta Binuangeun - Banten in-situ PT. Dirga Mega Cipta Mamuju - Sulawesi Barat ex-situ PT. Golden Marindo Persada Tangerang - Banten in-situ PT. Panorama Alam Tropika Binuangeun - Banten in-situ UD. Apogon Aquatika Banggai - Sulawesi Tengah in-situ UD. Lautan Biru Lestari Manggar - Bangka Belitung in-situ UD. Lestari AquatikaKendari - Sulawesi Tenggara in-situ UD. Sea Quest Banyuwangi - Jawa Timur	



PERUNTUKAN KHUSUS

No	Jenis karang	Lokasi dan Kuota Tangkap/Ambil									Kategori penangkaran	Keterangan
		Babel	Banten	Jabar	Jatim	Sulsel	Sulteng	Sultra	Lampung	NTB		
152	<i>Blastomussa</i> spp.	0	0	0	145	130	4	213	0	28	520	TOTAL (Pieces) untuk Indukan Transplantasi
		0	0	0	0	50	0	0	0	0	0	in-situ CV. Aqua First BaliPatas, Bali
		0	0	0	50	0	0	0	0	0	0	in-situ CV. Bali Coral Gondol - Bali
		0	0	0	12	0	0	13	0	0	0	ex-situ CV. Fantasy Aquarium Jakarta Selatan - DKI Jakarta
		0	0	0	8	5	4	0	0	8	0	in-situ CV. Langgeng Jaya Abadi Banyuwangi - Jawa Timur
		0	0	0	0	0	0	0	25	0	0	in-situ CV. Vivaria Marine Kendari - Sulawesi Tenggara
		0	0	0	0	0	0	0	25	0	0	ex-situ CV. Vivaria Marine Tangerang - Banten
		0	0	0	0	0	0	0	0	0	0	in-situ PT. Banyu Biru Sentosa Gilimanuk - Bali
		0	0	0	0	25	0	0	0	0	0	ex-situ PT. Berkat Buana Makmur
		0	0	0	0	0	0	0	50	0	0	in-situ PT. Dinar Darum Lestari Banyuwangi - Jawa Timur
		0	0	0	0	0	0	0	50	0	0	in-situ PT. Dinar Darum Lestari Konawe - Sulawesi Tenggara
		0	0	0	0	0	0	0	25	0	0	in-situ PT. Hiu Samudra Pratama Bau Bau - Sulawesi Tenggara
		0	0	0	25	0	0	0	0	0	0	in-situ PT. Inti Putra Pertiwi Persada Banyuwangi - Jawa Timur
		0	0	0	25	0	0	0	0	0	0	in-situ PT. Krakatau Koral Lestari Cabang Banyuwangi - Jatim
		0	0	0	0	0	0	0	0	0	20	in-situ PT. Neptune Aquatic Marine Bima - NTB
		0	0	0	25	0	0	0	25	0	0	in-situ PT. Nini Srirejeki Serangan - Bali
		0	0	0	0	25	0	0	0	0	0	in-situ PT. Tirta Samudra Bali Candidasa - Bali
		0	0	0	0	25	0	0	0	0	0	in-situ PT. Tirta Samudra Bali Gilimanuk - Bali
153	<i>Blastomussa vivida</i>	0	0	0	0	0	0	25	0	0	25	TOTAL (Pieces) untuk Indukan Transplantasi
		0	0	0	0	0	0	0	25	0	0	in-situ CV. Sinar Bahari Sejati Kendari - Sulawesi Tenggara
154	<i>Blastomussa wellsi</i>	40	0	10	165	100	95	140	0	10	560	TOTAL (Pieces) untuk Indukan Transplantasi
		0	0	0	0	25	0	0	0	0	0	in-situ CV. Banyu Samudra Lestari Podangpodang Caddi - Sulsel
		0	0	0	0	0	0	0	25	0	0	in-situ CV. Kencana Laut Persada Kendari - Sulawesi Tenggara
		0	0	0	25	25	0	0	0	0	0	in-situ CV. Sarana Teknik Banyuwangi - Jawa Timur
		0	0	0	50	0	0	0	0	0	0	in-situ PT. Aksara Bahana Abadi Cabang Banyuwangi - Jatim
		0	0	0	0	0	0	25	25	0	0	ex-situ PT. Banyu Biru Sentosa Cihuni - Tangerang
		0	0	0	0	0	0	25	25	0	0	ex-situ PT. Banyu Biru Sentosa Padat Karya - Tangerang
		5	0	5	10	10	10	5	0	5	5	ex-situ PT. Dirga Mega Cipta Bekasi - Jawa Barat
		0	0	5	5	5	0	5	0	5	0	in-situ PT. Dirga Mega Cipta Binuangeun - Banten
		10	0	0	0	10	10	5	0	0	0	in-situ PT. Dirga Mega Cipta Mamuju - Sulawesi Barat
		0	0	0	0	0	0	50	0	0	0	ex-situ PT. Golden Marindo Persada Tangerang - Banten
		0	0	0	25	25	0	0	0	0	0	in-situ PT. Panorama Alam Tropika Binuangeun - Banten
		0	0	0	0	0	0	25	0	0	0	in-situ UD. Apogon Aquatika Banggai - Sulawesi Tengah
		25	0	0	0	0	0	0	0	0	0	in-situ UD. Lautan Biru Lestari Manggar - Bangka Belitung
		0	0	0	0	0	0	0	0	0	0	in-situ UD. Lestari AquatikaKendari - Sulawesi Tenggara
		0	0	0	50	0	0	0	0	0	0	in-situ UD. Sea Quest Banyuwangi - Jawa Timur
155	<i>Catalaphyllia jardinei</i>	45	0	0	227	133	82	278	0	145	910	TOTAL (Pieces) untuk Indukan Transplantasi
		0	0	0	25	25	0	0	0	0	0	in-situ CV. Aqua First BaliPatas, Bali
		0	0	0	0	25	0	0	0	0	0	in-situ CV. Banyu Samudra Lestari Podangpodang Caddi - Sulsel
		0	0	0	25	0	0	25	0	0	0	ex-situ CV. Fantasy Aquarium Jakarta Selatan - DKI Jakarta
		0	0	0	0	0	0	50	0	0	0	in-situ CV. Kencana Laut Persada Kendari - Sulawesi Tenggara
		0	0	0	0	0	0	25	0	0	0	in-situ CV. Vivaria Marine Kendari - Sulawesi Tenggara
		0	0	0	0	0	0	0	50	0	0	ex-situ CV. Vivaria Marine Tangerang - Banten
		0	0	0	0	0	0	25	25	0	0	in-situ PT. Banyu Biru Sentosa Cihuni - Tangerang
		0	0	0	0	0	12	13	0	0	0	ex-situ PT. Banyu Biru Sentosa Padat Karya - Tangerang
		0	0	0	25	0	0	0	0	0	0	ex-situ PT. Berkat Buana Makmur
		0	0	0	0	25	0	0	0	0	0	in-situ PT. Demonia Perkasa Serangan - Bali
		0	0	0	0	25	0	0	0	0	0	in-situ PT. Demonia Perkasa Cabang Banyuwangi - Jawa Timur
		0	0	0	0	0	0	0	25	0	0	in-situ PT. Dharma Intipermi Binuangeun - Banten
		0	0	0	0	0	0	0	0	0	50	in-situ PT. Dinar Darum Lestari Bima - Nusa Tenggara Barat
		0	0	0	0	0	0	0	0	0	50	in-situ PT. Dinar Darum Lestari Tembok - Bali
		10	0	0	10	5	10	5	0	10	10	ex-situ PT. Dirga Mega Cipta Bekasi - Jawa Barat
		0	0	0	5	10	0	5	0	5	5	in-situ PT. Dirga Mega Cipta Binuangeun - Banten
		10	0	0	0	5	10	5	0	5	5	in-situ PT. Dirga Mega Cipta Mamuju - Sulawesi Barat
		0	0	0	0	0	0	0	0	0	25	in-situ PT. Neptune Aquatic Marine Bima - NTB
		0	0	0	25	0	0	0	25	0	0	in-situ PT. Nini Srirejeki Serangan - Bali
		0	0	0	12	13	0	0	0	0	0	in-situ PT. Panorama Alam Tropika Binuangeun - Banten
		0	0	0	0	0	25	0	0	0	0	in-situ UD. Apogon Aquatika Banggai - Sulawesi Tengah
		25	0	0	0	0	0	0	0	0	0	in-situ UD. Lautan Biru Lestari Manggar - Bangka Belitung
		0	0	0	0	0	0	0	0	0	0	in-situ UD. Lestari AquatikaKendari - Sulawesi Tenggara
		0	0	0	50	0	0	0	0	0	0	in-situ UD. Sea Quest Banyuwangi - Jawa Timur
		0	0	0	0	0	0	25	0	0	0	in-situ PT. Hiu Samudra Pratama Bau Bau - Sulawesi Tenggara
		0	0	0	50	0	0	0	0	0	0	in-situ PT. Krakatau Koral Lestari Cabang Banyuwangi - Jatim



No	Jenis karang	Lokasi dan Kuota Tangkap/Ambil									Kategori penangkapan	Keterangan			
		Babel	Banten	Jabar	Jatim	Sulsel	Sulteng	Sultra	Lampung	NTB					
156	<i>Caulastrea</i> spp.	25	0	0	215	60	60	250	0	40	650	TOTAL (Pieces) untuk Indukan Transplantasi			
		0	0	0	0	25	0	0	0	0	in-situ	CV. Banyu Samudra Lestari Podangpodang Caddi - Sulsel			
		0	0	0	0	0	0	25	0	0	0	in-situ	CV. Cahaya Baru Binuangen - Banten		
		0	0	0	25	0	0	25	0	0	0	ex-situ	CV. Fantasy Aquarium Jakarta Selatan - DKI Jakarta		
		0	0	0	15	10	10	0	0	15	0	in-situ	CV. Langgeng Jaya Abadi Banyuwangi - Jawa Timur		
		0	0	0	25	25	0	0	0	0	0	in-situ	CV. Sarana Teknik Banyuwangi - Jawa Timur		
		0	0	0	0	0	0	0	50	0	0	in-situ	CV. Vivaria Marine Kendari - Sulawesi Tenggara		
		0	0	0	0	0	0	25	0	0	0	ex-situ	CV. Vivaria Marine Tangerang - Banten		
		0	0	0	25	0	0	0	0	0	0	ex-situ	PT Berkat Buana Makmur		
		0	0	0	0	0	0	0	25	0	0	in-situ	PT. Dharma Intipermai Binuangeun - Banten		
		0	0	0	0	0	0	0	50	0	0	ex-situ	PT. Golden Marindo Persada Tangerang - Banten		
		0	0	0	0	0	0	0	50	0	0	in-situ	PT. Hiu Samudra Pratama Bau Bau - Sulawesi Tenggara		
		0	0	0	50	0	0	0	0	0	0	in-situ	PT. Inti Putra Peristiwa Persada Banyuwangi - Jawa Timur		
		0	0	0	50	0	0	0	0	0	0	in-situ	PT. Krakatau Korall Lestari Cabang Banyuwangi - Jatim		
		0	0	0	0	0	0	0	0	0	25	in-situ	PT. Neptune Aquatic Marine Bima - NTB		
		0	0	0	25	0	0	0	0	0	0	in-situ	PT. Panorama Alam Tropika Binuangeun - Banten		
		0	0	0	0	0	0	25	0	0	0	in-situ	PT. Serico Gema Pratama Binuangeun - Banten		
		0	0	0	0	0	0	25	0	0	0	in-situ	UD. Apogon Akuatika Banggai - Sulawesi Tengah		
		25	0	0	0	0	0	0	0	0	0	in-situ	UD. Lautan Biru Lestari Manggar - Bangka Belitung		
		0	0	0	0	0	0	0	0	0	0	in-situ	UD. Lestari AkuatikaKendari - Sulawesi Tenggara		
157	<i>Cycloseris</i> spp.	15	0	0	117	83	10	215	5	15	460	TOTAL (Pieces) untuk Indukan Transplantasi			
		0	0	0	12	13	0	0	0	0	0	in-situ	CV. Aqua First BaliPatas, Bali		
		0	0	0	0	0	0	25	0	0	0	in-situ	CV. Kencana Laut Persada Kendari - Sulawesi Tenggara		
		0	0	0	0	0	0	25	0	0	0	in-situ	CV. Vivaria Marine Kendari - Sulawesi Tenggara		
		0	0	0	0	0	0	0	0	0	0	ex-situ	CV. Vivaria Marine Tangerang - Banten		
		0	0	0	0	0	0	50	0	0	0	ex-situ	PT. Banyu Biru Sentosa Cihuni - Tangerang		
		0	0	0	0	0	0	25	0	0	0	ex-situ	PT. Banyu Biru Sentosa Padat Karya - Tangerang		
		0	0	0	25	0	0	0	0	0	0	ex-situ	PT Berkat Buana Makmur		
		0	0	0	0	25	0	0	0	0	0	in-situ	PT. Demonia Perkasa Serangan - Bali		
		0	0	0	0	25	0	0	0	0	0	in-situ	PT. Demonia Perkasa Cabang Banyuwangi - Jawa Timur		
		0	0	0	0	0	0	50	0	0	0	in-situ	PT. Dinar Darum Lestari Tembok - Bali		
		5	0	0	0	5	5	5	0	5	5	ex-situ	PT. Dirga Mega Cipta Bekasi - Jawa Barat		
		0	0	0	5	5	0	5	5	5	5	in-situ	PT. Dirga Mega Cipta Binuangeun - Banten		
		10	0	0	0	10	5	5	0	5	5	in-situ	PT. Dirga Mega Cipta Mamuju - Sulawesi Barat		
		0	0	0	0	0	0	25	0	0	0	in-situ	PT. Hiu Samudra Pratama Bau Bau - Sulawesi Tenggara		
		0	0	0	50	0	0	0	0	0	0	in-situ	PT. Krakatau Korall Lestari Cabang Banyuwangi - Jatim		
		0	0	0	25	0	0	0	0	0	0	in-situ	PT. Panorama Alam Tropika Binuangeun - Banten		
		158	<i>Cynarina lacrymalis</i>	15	0	0	91	71	15	128	5	10	335	TOTAL (Pieces) untuk Indukan Transplantasi	
				0	0	0	12	13	0	0	0	0	0	in-situ	CV. Aqua First BaliPatas, Bali
				0	0	0	0	25	0	0	0	0	0	in-situ	CV. Banyu Samudra Lestari Podangpodang Caddi - Sulsel
0	0			0	0	0	0	0	0	0	0	ex-situ	CV. Fantasy Aquarium Jakarta Selatan - DKI Jakarta		
0	0			0	0	0	0	25	0	0	0	in-situ	CV. Kencana Laut Persada Kendari - Sulawesi Tenggara		
0	0			0	0	0	0	25	0	0	0	in-situ	CV. Vivaria Marine Kendari - Sulawesi Tenggara		
0	0			0	0	0	0	25	0	0	0	ex-situ	CV. Vivaria Marine Tangerang - Banten		
0	0			0	25	0	0	0	0	0	0	ex-situ	PT Berkat Buana Makmur		
5	0			0	5	5	5	5	5	5	5	ex-situ	PT. Dirga Mega Cipta Bekasi - Jawa Barat		
0	0			0	5	5	0	5	5	5	5	in-situ	PT. Dirga Mega Cipta Binuangeun - Banten		
10	0			0	0	10	10	5	0	0	0	in-situ	PT. Dirga Mega Cipta Mamuju - Sulawesi Barat		
0	0			0	0	0	0	25	0	0	0	in-situ	PT. Hiu Samudra Pratama Bau Bau - Sulawesi Tenggara		
0	0			0	25	0	0	0	0	0	0	in-situ	PT. Krakatau Korall Lestari Cabang Banyuwangi - Jatim		
0	0			0	12	0	0	13	0	0	0	in-situ	PT. Nini Srirejeki Serangan - Bali		
0	0			0	12	13	0	0	0	0	0	in-situ	PT. Panorama Alam Tropika Binuangeun - Banten		
0	0			0	0	0	0	0	0	0	0	in-situ	UD. Sea Quest Banyuwangi - Jawa Timur		
159	<i>Cyphastrea serailia</i>			0	0	50	0	0	0	0	0	50	TOTAL (Pieces) untuk Indukan Transplantasi		
				0	0	25	0	0	0	0	0	0	in-situ	CV. Aqua Marindo Banyuwangi - Jawa Timur	
				0	0	25	0	0	0	0	0	0	0	PT Berkat Buana Makmur	
160	<i>Cyphastrea</i> spp.			0	5	15	155	80	20	140	0	10	425	TOTAL (Pieces) untuk Indukan Transplantasi	
		0	0	0	0	0	0	0	0	0	0	in-situ	CV. Bali Coral Gondol - Bali		
		0	0	0	0	0	0	50	0	0	0	in-situ	CV. Kencana Laut Persada Kendari - Sulawesi Tenggara		
		0	0	0	25	0	0	0	0	0	0	in-situ	CV. Samudra Jaya Banyuwangi - Jawa Timur		
		0	0	0	50	0	0	0	0	0	0	in-situ	PT. Aksara Bahana Abadi Cabang Banyuwangi - Jatim		
		0	0	0	0	0	0	25	0	0	0	ex-situ	PT. Banyu Biru Sentosa Cihuni - Tangerang		
		0	0	0	0	0	0	25	0	0	0	ex-situ	PT. Banyu Biru Sentosa Padat Karya - Tangerang		
		0	0	0	0	25	0	0	0	0	0	in-situ	PT. Demonia Perkasa Serangan - Bali		
		0	0	0	0	25	0	0	0	0	0	in-situ	PT. Demonia Perkasa Cabang Banyuwangi - Jawa Timur		
		0	0	0	10	5	15	10	5	0	5	ex-situ	PT. Dirga Mega Cipta Bekasi - Jawa Barat		
		0	5	5	0	5	0	5	0	5	5	in-situ	PT. Dirga Mega Cipta Binuangeun - Banten		
		0	0	0	0	10	10	5	0	0	0	in-situ	PT. Dirga Mega Cipta Mamuju - Sulawesi Barat		
		0	0	0	0	0	0	25	0	0	0	ex-situ	PT. Golden Marindo Persada Tangerang - Banten		
		0	0	0	25	0	0	0	0	0	0	in-situ	PT. Panorama Alam Tropika Binuangeun - Banten		
		0	0	0	50	0	0	0	0	0	0	in-situ	UD. Sea Quest Banyuwangi - Jawa Timur		



PERUNTUKAN KHUSUS

No	Jenis karang	Lokasi dan Kuota Tangkap/Ambil									Kategori penangkaran	Keterangan		
		Babel	Banten	Jabar	Jatim	Sulsel	Sulteng	Sultra	Lampung	NTB				
161	<i>Dendrophyllia</i> spp.	0	0	0	25	0	0	0	0	0	0	25	in-situ	TOTAL (Pieces) untuk Indukan Transplantasi UD. Sea Quest Banyuwangi - Jawa Timur
162	<i>Diaseris</i> spp.	0	0	0	0	50	25	0	0	0	0	75	ex-situ	TOTAL (Pieces) PT. Banyu Biru Sentosa Cihuni - Tangerang
		0	0	0	0	0	0	25	0	0	0	0	ex-situ	PT. Banyu Biru Sentosa Padat Karya - Tangerang
		0	0	0	0	0	0	0	0	0	0	0	in-situ	PT. Demonia Perkasa Serangan - Bali
		0	0	0	0	25	0	25	0	0	0	0	in-situ	PT. Demonia Perkasa Cabang Banyuwangi - Jawa Timur
163	<i>Distichopora</i> sp.	0	0	0	0	25	0	0	0	0	0	25	in-situ	TOTAL (Pieces) untuk Indukan Transplantasi CV. Aqua First BaliPatas, Bali
164	<i>Echinophyllia</i> spp.	40	5	40	307	173	267	378	0	50	1.260	in-situ	TOTAL (Pieces) untuk Indukan Transplantasi CV. Aqua Marindo Banyuwangi - Jawa Timur	
		0	0	0	0	0	50	0	0	0	0	0	in-situ	CV. Banyu Samudra Lestari Podangpodang Caddi - Sulsel
		0	0	0	0	25	0	0	25	0	0	0	ex-situ	CV. Fantasy Aquarium Jakarta Selatan - DKI Jakarta
		0	0	0	12	13	0	50	0	0	0	0	in-situ	CV. Gloria Internasional Cabang Bali Gerokgak - Bali
		0	0	0	15	10	10	0	0	15	0	0	in-situ	CV. Langgeng Jaya Abadi Banyuwangi - Jawa Timur
		0	0	0	25	25	0	0	0	0	0	0	in-situ	CV. Sarana Teknik Banyuwangi - Jawa Timur
		0	0	0	0	0	0	25	0	0	0	0	in-situ	CV. Vivaria Marine Kendari - Sulawesi Tenggara
		0	0	0	0	0	0	0	0	0	0	0	ex-situ	CV. Vivaria Marine Tangerang - Banten
		0	0	0	50	0	0	0	0	0	0	0	in-situ	PT. Aksara Bahana Abadi Cabang Banyuwangi - Jatim
		0	0	0	0	0	12	13	0	0	0	0	ex-situ	PT. Banyu Biru Sentosa Cihuni - Tangerang
		0	0	0	0	0	50	0	0	0	0	0	in-situ	PT. Banyu Biru Sentosa Gilimanuk - Bali
		0	0	0	0	0	25	25	0	0	0	0	ex-situ	PT. Banyu Biru Sentosa Padat Karya - Tangerang
		0	0	0	0	0	0	25	0	0	0	0	ex-situ	PT. Berkat Buana Makmur
		0	0	0	0	0	0	25	0	0	0	0	in-situ	PT. Dharma Intipermi Binuangeun - Banten
		0	0	25	0	25	0	0	0	0	0	0	in-situ	PT. Dinar Darum Lestari Tembok - Bali
		5	0	10	5	10	10	5	0	5	0	5	ex-situ	PT. Dirga Mega Cipta Bekasi - Jawa Barat
		0	5	5	0	5	0	5	0	0	0	5	in-situ	PT. Dirga Mega Cipta Binuangeun - Banten
		10	0	0	0	10	10	5	0	0	0	0	in-situ	PT. Dirga Mega Cipta Mamuju - Sulawesi Barat
		0	0	0	0	0	0	50	0	0	0	0	ex-situ	PT. Golden Marindo Persada Tangerang - Banten
		0	0	0	0	0	0	0	50	0	0	0	in-situ	PT. Hiu Samudra Pratama Bau Bau - Sulawesi Tenggara
		0	0	0	25	25	0	0	0	0	0	0	in-situ	PT. Intisamudra Lestari Serangan - Bali
		0	0	0	50	0	0	0	0	0	0	0	in-situ	PT. Krakatau Koral Lestari Cabang Banyuwangi - Jatim
		0	0	0	0	0	0	0	0	25	0	0	in-situ	PT. Neptune Aquatic Marine Bima - NTB
		0	0	0	25	0	0	0	25	0	0	0	in-situ	PT. Nini Srejekki Serangan - Bali
		0	0	0	25	25	0	0	0	0	0	0	in-situ	PT. Panorama Alam Tropika Binuangeun - Banten
		0	0	0	0	0	25	0	0	0	0	0	in-situ	PT. Tirta Samudra Bali Candidasa - Bali
		0	0	0	0	0	50	0	0	0	0	0	in-situ	PT. Tirta Samudra Bali Gilimanuk - Bali
		0	0	0	0	0	25	0	0	0	0	0	in-situ	UD. Apogon Aquatika Banggai - Sulawesi Tengah
		25	0	0	0	0	0	0	0	0	0	0	in-situ	UD. Lautan Biru Lestari Manggar - Bangka Belitung
		0	0	0	0	0	0	0	50	0	0	0	in-situ	UD. Lestari AquatikaKendari - Sulawesi Tenggara
		0	0	0	50	0	0	0	0	0	0	0	in-situ	UD. Sea Quest Banyuwangi - Jawa Timur
165	<i>Echinopora lamellosa</i>	0	0	0	0	0	0	25	0	25	0	50	in-situ	TOTAL (Pieces) untuk Indukan Transplantasi PT. Dharma Intipermi Binuangeun - Banten
		0	0	0	0	0	0	0	25	0	0	0	in-situ	PT. Neptune Aquatic Marine Bima - NTB
166	<i>Echinopora</i> spp.	5	0	10	156	89	139	146	10	20	575	in-situ	TOTAL (Pieces) untuk Indukan Transplantasi CV. Banyu Samudra Lestari Podangpodang Caddi - Sulsel	
		0	0	0	0	25	0	0	0	0	0	0	in-situ	CV. Gloria Internasional Cabang Bali Gerokgak - Bali
		0	0	0	12	13	0	25	0	0	0	0	ex-situ	PT. Banyu Biru Sentosa Cihuni - Tangerang
		0	0	0	0	0	12	13	0	0	0	0	in-situ	PT. Banyu Biru Sentosa Gilimanuk - Bali
		0	0	0	0	0	0	12	13	0	0	0	ex-situ	PT. Banyu Biru Sentosa Padat Karya - Tangerang
		5	0	10	10	10	5	5	0	5	0	5	ex-situ	PT. Dirga Mega Cipta Bekasi - Jawa Barat
		0	0	0	10	10	0	10	10	10	10	10	in-situ	PT. Dirga Mega Cipta Binuangeun - Banten
		0	0	0	0	0	5	10	5	0	5	5	in-situ	PT. Dirga Mega Cipta Mamuju - Sulawesi Barat
		0	0	0	0	0	0	25	0	0	0	0	in-situ	PT. Hiu Samudra Pratama Bau Bau - Sulawesi Tenggara
		0	0	0	12	13	0	0	0	0	0	0	in-situ	PT. Intisamudra Lestari Serangan - Bali
		0	0	0	50	0	0	0	0	0	0	0	in-situ	PT. Krakatau Koral Lestari Cabang Banyuwangi - Jatim
		0	0	0	12	13	0	0	0	0	0	0	in-situ	PT. Panorama Alam Tropika Binuangeun - Banten
		0	0	0	0	0	25	0	0	0	0	0	in-situ	PT. Tirta Samudra Bali Candidasa - Bali
		0	0	0	0	0	0	0	0	0	0	0	in-situ	PT. Tirta Samudra Bali Gilimanuk - Bali
		0	0	0	0	0	25	0	0	0	0	0	in-situ	UD. Apogon Aquatika Banggai - Sulawesi Tengah
		0	0	0	0	0	0	0	50	0	0	0	in-situ	UD. Lestari AquatikaKendari - Sulawesi Tenggara
		0	0	0	50	0	0	0	0	0	0	0	in-situ	UD. Sea Quest Banyuwangi - Jawa Timur
167	<i>Eguchipsammia fistula</i> (syn. <i>Dendrophyllia fistula</i>)	0	0	0	25	0	0	0	0	0	0	25	ex-situ	TOTAL (Pieces) untuk Indukan Transplantasi PT. Berkat Buana Makmur



No	Jenis karang	Lokasi dan Kuota Tangkap/Ambil										Kategori penangkapan	Keterangan	
		Babel	Banten	Jabar	Jatim	Sulsel	Sulteng	Sultra	Lampung	NTB				
168	<i>Euphyllia ancora</i>	45	0	5	412	235	243	415	5	100	1.460	TOTAL (Pieces) untuk Indukan Transplantasi		
		0	0	0	25	25	0	0	0	0	0	in-situ CV. Aqua First BaliPatas, Bali		
		0	0	0	0	25	0	0	0	0	0	in-situ CV. Banyu Samudra Lestari Podangpodang Caddi - Sulsel		
		0	0	0	0	0	0	0	50	0	0	in-situ CV. Cahaya Baru Binuangen - Banten		
		0	0	0	0	0	0	0	0	50	0	in-situ CV. Cahaya Baru Cabang Bali Gilimanuk - Bali		
		0	0	25	0	0	25	0	0	0	0	ex-situ CV. Fantasy Aquarium Jakarta Selatan - DKI Jakarta		
		0	0	12	13	0	50	0	0	0	0	in-situ CV. Gloria Internasional Cabang Bali Gerogak - Bali		
		0	0	0	0	0	0	25	0	0	0	in-situ CV. Kencana Laut Persada Kendari - Sulawesi Tenggara		
		0	0	15	10	10	0	0	0	15	0	in-situ CV. Langgeng Jaya Abadi Banyuwangi - Jawa Timur		
		0	0	25	25	0	0	0	0	0	0	in-situ CV. Sarana Teknik Banyuwangi - Jawa Timur		
		0	0	0	0	0	0	50	0	0	0	in-situ CV. Vivaria Marine Kendari - Sulawesi Tenggara		
		0	0	0	0	0	0	50	0	0	0	ex-situ CV. Vivaria Marine Tangerang - Banten		
		0	0	0	50	0	0	0	0	0	0	in-situ PT. Aksara Bahana Abadi Cabang Banyuwangi - Jatim		
		0	0	0	0	0	25	0	0	0	0	ex-situ PT. Banyu Biru Sentosa Cihuni - Tangerang		
		0	0	0	0	25	25	0	0	0	0	in-situ PT. Banyu Biru Sentosa Gilimanuk - Bali		
		0	0	0	0	0	0	50	0	0	0	ex-situ PT. Banyu Biru Sentosa Padat Karya - Tangerang		
		0	0	0	0	0	0	0	50	0	0	in-situ PT. Dharma Intipermi Binuangeun - Banten		
		10	0	5	10	5	10	5	5	5	5	ex-situ PT. Dirga Mega Cipta Bekasi - Jawa Barat		
		0	0	0	0	10	0	5	5	5	5	in-situ PT. Dirga Mega Cipta Binuangeun - Banten		
		10	0	0	0	10	10	5	0	0	0	in-situ PT. Dirga Mega Cipta Mamuju - Sulawesi Barat		
		0	0	0	0	0	0	50	0	0	0	ex-situ PT. Golden Marindo Persada Tangerang - Banten		
		0	0	0	0	0	0	25	0	0	0	in-situ PT. Hiu Samudra Pratama Bau Bau - Sulawesi Tenggara		
		0	0	0	50	0	0	0	0	0	0	in-situ PT. Inti Putra Pertiwi Persada Banyuwangi - Jawa Timur		
		0	0	0	25	25	0	0	0	0	0	in-situ PT. Intisamudra Lestari Serangan - Bali		
		0	0	0	50	0	0	0	0	0	0	in-situ PT. Krakatau Korall Lestari Cabang Banyuwangi - Jatim		
		0	0	0	0	0	0	0	0	25	0	in-situ PT. Neptune Aquatic Marine Bima - NTB		
		0	0	0	25	25	0	25	0	0	0	in-situ PT. Nini Srirejeki Serangan - Bali		
		0	0	0	25	25	0	0	0	0	0	in-situ PT. Panorama Alam Tropika Binuangeun - Banten		
		0	0	0	0	0	0	50	0	0	0	in-situ PT. Serico Gema Pratama Binuangeun - Banten		
		0	0	0	0	12	13	0	0	0	0	in-situ PT. Tirta Samudra Bali Candidasa - Bali		
		0	0	0	0	25	25	0	0	0	0	in-situ PT. Tirta Samudra Bali Gilimanuk - Bali		
		0	0	0	0	0	25	0	0	0	0	in-situ UD. Apogon Akuatika Banggai - Sulawesi Tengah		
25	0	0	0	0	0	0	0	0	0	in-situ UD. Lautan Biru Lestari Manggar - Bangka Belitung				
0	0	0	0	0	0	0	0	0	0	in-situ UD. Lestari AkuatikaKendari - Sulawesi Tenggara				
0	0	25	0	0	0	0	0	0	0	ex-situ PT Berkat Buana Makmur				
0	0	0	0	25	0	0	0	0	0	in-situ UD. Sea Quest Banyuwangi - Jawa Timur				
169	<i>Euphyllia cristata</i>	45	0	5	197	218	65	240	5	35	810	TOTAL (Pieces) untuk Indukan Transplantasi		
		0	0	0	0	25	0	0	0	0	0	in-situ CV. Aqua First BaliPatas, Bali		
		0	0	0	0	0	0	0	0	0	0	in-situ CV. Banyu Samudra Lestari Podangpodang Caddi - Sulsel		
		0	0	0	25	0	0	25	0	0	0	ex-situ CV. Fantasy Aquarium Jakarta Selatan - DKI Jakarta		
		0	0	0	0	0	0	0	0	0	0	in-situ CV. Kencana Laut Persada Kendari - Sulawesi Tenggara		
		0	0	25	25	0	0	0	0	0	0	in-situ CV. Sarana Teknik Banyuwangi - Jawa Timur		
		0	0	0	0	0	0	50	0	0	0	in-situ CV. Vivaria Marine Kendari - Sulawesi Tenggara		
		0	0	0	0	0	0	0	50	0	0	ex-situ CV. Vivaria Marine Tangerang - Banten		
		0	0	0	0	0	25	0	25	0	0	ex-situ PT. Banyu Biru Sentosa Cihuni - Tangerang		
		0	0	0	0	50	0	0	0	0	0	in-situ PT. Banyu Biru Sentosa Gilimanuk - Bali		
		0	0	0	0	0	0	0	0	0	0	ex-situ PT. Banyu Biru Sentosa Padat Karya - Tangerang		
		0	0	0	25	0	0	0	0	0	0	ex-situ PT Berkat Buana Makmur		
		0	0	0	0	0	0	0	50	0	0	in-situ PT. Dinar Darum Lestari Gilimanuk - Bali		
		10	0	5	10	10	5	5	5	5	5	ex-situ PT. Dirga Mega Cipta Bekasi - Jawa Barat		
		0	0	0	0	10	0	5	5	5	5	in-situ PT. Dirga Mega Cipta Binuangeun - Banten		
		10	0	0	0	10	10	5	0	0	0	in-situ PT. Dirga Mega Cipta Mamuju - Sulawesi Barat		
		0	0	0	0	0	0	25	0	0	0	in-situ PT. Hiu Samudra Pratama Bau Bau - Sulawesi Tenggara		
		0	0	0	25	0	0	0	0	0	0	in-situ PT. Inti Putra Pertiwi Persada Banyuwangi - Jawa Timur		
		0	0	0	50	0	0	0	0	0	0	in-situ PT. Krakatau Korall Lestari Cabang Banyuwangi - Jatim		
		0	0	0	0	0	0	0	0	0	25	in-situ PT. Neptune Aquatic Marine Bima - NTB		
		0	0	0	12	13	0	0	0	0	0	in-situ PT. Panorama Alam Tropika Binuangeun - Banten		
		0	0	0	0	25	0	0	0	0	0	in-situ PT. Tirta Samudra Bali Candidasa - Bali		
		0	0	0	0	50	0	0	0	0	0	in-situ PT. Tirta Samudra Bali Gilimanuk - Bali		
		0	0	0	0	0	25	0	0	0	0	in-situ UD. Apogon Akuatika Banggai - Sulawesi Tengah		
		25	0	0	0	0	0	0	0	0	0	in-situ UD. Lautan Biru Lestari Manggar - Bangka Belitung		
		0	0	0	0	0	0	0	25	0	0	in-situ UD. Lestari AkuatikaKendari - Sulawesi Tenggara		
		0	0	25	0	0	0	0	0	0	0	in-situ UD. Sea Quest Banyuwangi - Jawa Timur		
		170	<i>Euphyllia divisa</i>	45	0	5	97	167	178	53	5	10	560	TOTAL (Pieces) untuk Indukan Transplantasi
				0	0	0	0	25	0	0	0	0	0	in-situ CV. Aqua First BaliPatas, Bali
				0	0	0	0	0	25	0	0	0	0	in-situ CV. Aqua Marindo Banyuwangi - Jawa Timur
				0	0	0	0	0	0	0	0	0	0	in-situ CV. Banyu Samudra Lestari Podangpodang Caddi - Sulsel
				0	0	0	0	0	0	25	0	0	0	in-situ CV. Blue Star Aquatic Serangan - Bali
0	0			0	12	0	0	13	0	0	0	ex-situ CV. Fantasy Aquarium Jakarta Selatan - DKI Jakarta		
0	0			0	0	0	0	0	0	0	0	in-situ CV. Kencana Laut Persada Kendari - Sulawesi Tenggara		
0	0			0	0	0	0	0	0	0	0	in-situ CV. Langgeng Jaya Abadi Banyuwangi - Jawa Timur		
0	0			0	25	25	0	0	0	0	0	in-situ CV. Sarana Teknik Banyuwangi - Jawa Timur		
0	0			0	50	0	0	0	0	0	0	in-situ PT. Aksara Bahana Abadi Cabang Banyuwangi - Jatim		
0	0			0	0	0	25	0	0	0	0	ex-situ PT. Banyu Biru Sentosa Cihuni - Tangerang		
0	0			0	0	25	25	0	0	0	0	in-situ PT. Banyu Biru Sentosa Gilimanuk - Bali		
0	0			0	0	0	25	0	0	0	0	ex-situ PT. Banyu Biru Sentosa Padat Karya - Tangerang		



PERUNTUKAN KHUSUS

No	Jenis karang	Lokasi dan Kuota Tangkap/Ambil									Kategori penangkapan	Keterangan	
		Babel	Banten	Jabar	Jatim	Sulsel	Sulteng	Sultra	Lampung	NTB			
		0	0	0	0	0	25	0	0	0	0	ex-situ	PT Berkat Buana Makmur
		10	0	5	10	10	5	5	0	0	5	ex-situ	PT. Dirga Mega Cipta Bekasi - Jawa Barat
		0	0	0	0	10	0	5	5	5	5	in-situ	PT. Dirga Mega Cipta Binaungeun - Banten
		10	0	0	0	10	10	5	0	0	0	in-situ	PT. Dirga Mega Cipta Mamuju - Sulawesi Barat
		0	0	0	0	25	0	0	0	0	0	in-situ	PT. Panorama Alam Tropika Binaungeun - Banten
		0	0	0	0	12	13	0	0	0	0	in-situ	PT. Tirta Samudra Bali Candidasa - Bali
		0	0	0	0	25	25	0	0	0	0	in-situ	PT. Tirta Samudra Bali Gilimanuk - Bali
		25	0	0	0	0	0	0	0	0	0	in-situ	UD. Lautan Biru Lestari Manggar - Bangka Belitung
171	<i>Euphyllia fimbriata</i>	0	0	0	0	0	0	25	0	0	25	TOTAL (Pieces) untuk Indukan Transplantasi	
		0	0	0	0	0	0	0	25	0	0	in-situ	CV. Sinar Bahari Sejati Kendari - Sulawesi Tenggara
		0	0	0	0	0	0	0	0	0	0	in-situ	UD. Lautan Biru Lestari Manggar - Bangka Belitung
172	<i>Euphyllia glabrescens</i>	45	0	5	387	265	213	465	5	75	1.460	TOTAL (Pieces) untuk Indukan Transplantasi	
		0	0	0	0	50	0	0	0	0	0	in-situ	CV. Aqua First BaliPatas, Bali
		0	0	0	50	0	0	0	0	0	0	in-situ	CV. Bali Coral Gondol - Bali
		0	0	0	0	25	0	0	0	0	0	in-situ	CV. Banyu Samudra Lestari Podangpodang Caddi - Sulsel
		0	0	0	0	0	0	50	0	0	0	in-situ	CV. Blue Star Aquatic Serangan - Bali
		0	0	0	0	0	0	50	0	0	0	in-situ	CV. Cahaya Baru Binaungen - Banten
		0	0	0	0	0	0	0	0	50	0	in-situ	CV. Cahaya Baru Cabang Bali Gilimanuk - Bali
		0	0	0	25	0	0	25	0	0	0	ex-situ	CV. Fantasy Aquarium Jakarta Selatan - DKI Jakarta
		0	0	0	12	13	0	25	0	0	0	in-situ	CV. Gloria Internasional Cabang Bali Gerokgak - Bali
		0	0	0	0	0	0	25	0	0	0	in-situ	CV. Kencana Laut Persada Kendari - Sulawesi Tenggara
		0	0	0	15	10	10	0	0	15	15	in-situ	CV. Langgung Jaya Abadi Banyuwangi - Jawa Timur
		0	0	0	25	25	0	0	0	0	0	in-situ	CV. Sarana Teknik Banyuwangi - Jawa Timur
		0	0	0	0	0	0	50	0	0	0	in-situ	CV. Vivaria Marine Kendari - Sulawesi Tenggara
		0	0	0	0	0	0	50	0	0	0	ex-situ	CV. Vivaria Marine Tangerang - Banten
		0	0	0	0	0	25	0	0	0	0	ex-situ	PT. Banyu Biru Sentosa Cihuni - Tangerang
		0	0	0	0	25	25	0	0	0	0	in-situ	PT. Banyu Biru Sentosa Gilimanuk - Bali
		0	0	0	0	0	0	50	0	0	0	ex-situ	PT. Banyu Biru Sentosa Padat Karya - Tangerang
		0	0	0	25	0	0	0	0	0	0	ex-situ	PT Berkat Buana Makmur
		0	0	0	0	0	0	50	0	0	0	in-situ	PT. Dharma Intipermai Binaungeun - Banten
		10	0	5	10	10	5	5	0	5	5	ex-situ	PT. Dirga Mega Cipta Bekasi - Jawa Barat
		0	0	0	0	10	0	5	5	5	5	in-situ	PT. Dirga Mega Cipta Binaungeun - Banten
		10	0	0	0	10	10	5	0	0	0	in-situ	PT. Dirga Mega Cipta Mamuju - Sulawesi Barat
		0	0	0	0	0	0	50	0	0	0	ex-situ	PT. Golden Marindo Persada Tangerang - Banten
		0	0	0	0	0	0	50	0	0	0	in-situ	PT. Hiu Samudra Pratama Bau Bau - Sulawesi Tenggara
		0	0	0	50	0	0	0	0	0	0	in-situ	PT. Inti Putra Pertiwi Persada Banyuwangi - Jawa Timur
		0	0	0	25	25	0	0	0	0	0	in-situ	PT. Intisamudra Lestari Serangan - Bali
		0	0	0	50	0	0	0	0	0	0	in-situ	PT. Krakatau Koral Lestari Cabang Banyuwangi - Jirim
		0	0	0	25	0	0	25	0	0	0	in-situ	PT. Nini Srirejeki Serangan - Bali
		0	0	0	25	25	0	0	0	0	0	in-situ	PT. Panorama Alam Tropika Binaungeun - Banten
		0	0	0	0	0	25	0	0	0	0	in-situ	PT. Serico Gema Pratama Binaungeun - Banten
		0	0	0	0	12	13	0	0	0	0	in-situ	PT. Tirta Samudra Bali Candidasa - Bali
		0	0	0	0	25	25	0	0	0	0	in-situ	PT. Tirta Samudra Bali Gilimanuk - Bali
		0	0	0	0	0	25	0	0	0	0	in-situ	UD. Apogon Aquatika Banggai - Sulawesi Tengah
		25	0	0	0	0	0	0	0	0	0	in-situ	UD. Lautan Biru Lestari Manggar - Bangka Belitung
		0	0	0	0	0	0	0	0	0	0	in-situ	UD. Lestari AquatikaKendari - Sulawesi Tenggara
		0	0	0	50	0	0	0	0	0	0	in-situ	UD. Sea Quest Banyuwangi - Jawa Timur
173	<i>Euphyllia paraancora</i>	30	0	5	282	185	162	426	0	135	1.225	TOTAL (Pieces) untuk Indukan Transplantasi	
		0	0	0	0	0	50	0	0	0	0	in-situ	CV. Aqua Marindo Banyuwangi - Jawa Timur
		0	0	0	50	0	0	0	0	0	0	in-situ	CV. Bali Coral Gondol - Bali
		0	0	0	0	25	0	0	0	0	0	in-situ	CV. Banyu Samudra Lestari Podangpodang Caddi - Sulsel
		0	0	0	0	0	0	0	0	50	0	in-situ	CV. Cahaya Baru Cabang Bali Gilimanuk - Bali
		0	0	0	25	0	0	25	0	0	0	ex-situ	CV. Fantasy Aquarium Jakarta Selatan - DKI Jakarta
		0	0	0	12	13	0	25	0	0	0	in-situ	CV. Gloria Internasional Cabang Bali Gerokgak - Bali
		0	0	0	0	0	0	50	0	0	0	in-situ	CV. Kencana Laut Persada Kendari - Sulawesi Tenggara
		0	0	0	15	10	10	0	0	15	15	in-situ	CV. Langgung Jaya Abadi Banyuwangi - Jawa Timur
		0	0	0	25	25	0	0	0	0	0	in-situ	CV. Sarana Teknik Banyuwangi - Jawa Timur
		0	0	0	0	0	0	50	0	0	0	in-situ	CV. Vivaria Marine Kendari - Sulawesi Tenggara
		0	0	0	0	0	0	0	0	0	0	ex-situ	CV. Vivaria Marine Tangerang - Banten
		0	0	0	0	0	12	13	0	0	0	ex-situ	PT. Banyu Biru Sentosa Cihuni - Tangerang
		0	0	0	0	0	0	0	0	0	0	in-situ	PT. Banyu Biru Sentosa Gilimanuk - Bali
		0	0	0	0	0	12	13	0	0	0	ex-situ	PT. Banyu Biru Sentosa Padat Karya - Tangerang
		0	0	0	0	0	0	25	0	0	0	ex-situ	PT Berkat Buana Makmur
		0	0	0	0	0	0	25	0	0	0	in-situ	PT. Dharma Intipermai Binaungeun - Banten
		0	0	0	0	0	0	0	0	50	0	in-situ	PT. Dinar Darum Lestari Bima - Nusa Tenggara Barat
		0	0	0	0	0	0	25	0	0	0	in-situ	PT. Dinar Darum Lestari Gilimanuk - Bali
		0	0	0	0	0	0	25	0	0	0	in-situ	PT. Dinar Darum Lestari Konawe - Sulawesi Tenggara
		5	0	5	5	10	5	10	0	10	10	ex-situ	PT. Dirga Mega Cipta Bekasi - Jawa Barat
		0	0	0	0	10	0	5	0	10	10	in-situ	PT. Dirga Mega Cipta Binaungeun - Banten
		0	0	0	0	5	10	10	0	0	0	in-situ	PT. Dirga Mega Cipta Mamuju - Sulawesi Barat
		0	0	0	0	0	0	50	0	0	0	ex-situ	PT. Golden Marindo Persada Tangerang - Banten
		0	0	0	0	0	0	50	0	0	0	in-situ	PT. Hiu Samudra Pratama Bau Bau - Sulawesi Tenggara
		0	0	0	50	0	0	0	0	0	0	in-situ	PT. Inti Putra Pertiwi Persada Banyuwangi - Jawa Timur
		0	0	0	25	25	0	0	0	0	0	in-situ	PT. Intisamudra Lestari Serangan - Bali



Handwritten signature or initials.

No	Jenis karang	Lokasi dan Kuota Tangkap/Ambil										Kategori penangkaran	Keterangan	
		Babel	Banten	Jabar	Jatim	Sulsel	Sulteng	Sultra	Lampung	NTB				
		0	0	0	25	0	0	0	0	0	0	0	in-situ	PT. Krakatau Koral Lestari Cabang Banyuwangi - Jatim
		0	0	0	0	25	0	0	0	0	0	0	in-situ	PT. Panorama Alam Tropika Binuangeun - Banten
		0	0	0	0	12	13	0	0	0	0	0	in-situ	PT. Tirta Samudra Bali Candidasa - Bali
		0	0	0	0	25	25	0	0	0	0	0	in-situ	PT. Tirta Samudra Bali Gilimanuk - Bali
		0	0	0	0	0	25	0	0	0	0	0	in-situ	UD. Apogon Akuatika Banggai - Sulawesi Tengah
		25	0	0	0	0	0	0	0	0	0	0	in-situ	UD. Lautan Biru Lestari Manggar - Bangka Belitung
		0	0	0	0	0	0	0	25	0	0	0	in-situ	UD. Lestari AkuatikaKendari - Sulawesi Tenggara
		0	0	0	50	0	0	0	0	0	0	0	in-situ	UD. Sea Quest Banyuwangi - Jawa Timur
174	<i>Euphyllia paradivisa</i>	40	0	5	286	303	58	316	0	77	1.085		TOTAL (Pieces) untuk Indukan Transplantasi	
		0	0	0	0	50	0	0	0	0	0	0	in-situ	CV. Aqua First BaliPatas, Bali
		0	0	0	0	50	0	0	0	0	0	0	in-situ	CV. Bali Coral Gondol - Bali
		0	0	0	0	0	25	0	0	0	0	0	in-situ	CV. Banyu Samudra Lestari Podangpodang Caddi - Sulsel
		0	0	0	0	0	0	0	50	0	0	0	in-situ	CV. Blue Star Aquatic Serangan - Bali
		0	0	0	0	0	0	0	0	0	0	0	in-situ	CV. Cahaya Baru Cabang Bali Gilimanuk - Bali
		0	0	0	12	0	0	13	0	0	0	0	ex-situ	CV. Fantasy Aquarium Jakarta Selatan - DKI Jakarta
		0	0	0	12	13	0	0	50	0	0	0	in-situ	CV. Gloria Internasional Cabang Bali Gerokgak - Bali
		0	0	0	0	0	0	0	25	0	0	0	in-situ	CV. Kencana Laut Persada Kendari - Sulawesi Tenggara
		0	0	0	15	10	10	0	0	0	15	0	in-situ	CV. Langgeng Jaya Abadi Banyuwangi - Jawa Timur
		0	0	0	25	25	0	0	0	0	0	0	in-situ	CV. Sarana Teknik Banyuwangi - Jawa Timur
		0	0	0	0	0	0	25	0	0	0	0	ex-situ	PT. Banyu Biru Sentosa Cihuni - Tangerang
		0	0	0	0	0	0	0	0	0	0	0	in-situ	PT. Banyu Biru Sentosa Gilimanuk - Bali
		0	0	0	0	0	0	50	0	0	0	0	ex-situ	PT. Banyu Biru Sentosa Padat Karya - Tangerang
		0	0	0	0	25	0	0	0	0	0	0	ex-situ	PT Berkat Buana Makmur
		0	0	0	0	25	0	0	0	0	0	0	in-situ	PT. Demonia Perkasa Serangan - Bali
		0	0	0	0	25	0	0	0	0	0	0	in-situ	PT. Demonia Perkasa Cabang Banyuwangi - Jawa Timur
		0	0	0	0	0	0	25	0	25	0	0	in-situ	PT. Dinar Darum Lestari Gilimanuk - Bali
		0	0	0	0	0	0	13	0	12	0	0	in-situ	PT. Dinar Darum Lestari Tembok - Bali
		5	0	5	10	10	5	5	0	10	0	0	ex-situ	PT. Dirga Mega Cipta Bekasi - Jawa Barat
		0	0	0	0	10	0	5	0	10	0	0	in-situ	PT. Dirga Mega Cipta Binuangeun - Banten
		10	0	0	0	10	5	5	0	5	0	0	in-situ	PT. Dirga Mega Cipta Mamuju - Sulawesi Barat
		0	0	0	0	0	0	50	0	0	0	0	in-situ	PT. Hiu Samudra Pratama Bau Bau - Sulawesi Tenggara
		0	0	0	50	0	0	0	0	0	0	0	in-situ	PT. Inti Putra Pertiwi Persada Banyuwangi - Jawa Timur
		0	0	0	12	13	0	0	0	0	0	0	in-situ	PT. Intisamudra Lestari Serangan - Bali
		0	0	0	25	0	0	0	0	0	0	0	in-situ	PT. Krakatau Koral Lestari Cabang Banyuwangi - Jatim
		0	0	0	25	25	0	0	0	0	0	0	in-situ	PT. Panorama Alam Tropika Binuangeun - Banten
		0	0	0	0	12	13	0	0	0	0	0	in-situ	PT. Tirta Samudra Bali Candidasa - Bali
		0	0	0	0	25	25	0	0	0	0	0	in-situ	PT. Tirta Samudra Bali Gilimanuk - Bali
		25	0	0	0	0	0	0	0	0	0	0	in-situ	UD. Lautan Biru Lestari Manggar - Bangka Belitung
		0	0	0	50	0	0	0	0	0	0	0	in-situ	UD. Sea Quest Banyuwangi - Jawa Timur
175	<i>Euphyllia yaeiyamaensis</i>	40	0	5	230	177	83	215	0	85	835		TOTAL (Pieces) untuk Indukan Transplantasi	
		0	0	0	0	25	0	0	0	0	0	0	in-situ	CV. Aqua First BaliPatas, Bali
		0	0	0	0	50	0	0	0	0	0	0	in-situ	CV. Bali Coral Gondol - Bali
		0	0	0	0	0	25	0	0	0	0	0	in-situ	CV. Banyu Samudra Lestari Podangpodang Caddi - Sulsel
		0	0	0	0	0	0	0	0	50	0	0	in-situ	CV. Cahaya Baru Cabang Bali Gilimanuk - Bali
		0	0	0	0	0	0	0	50	0	0	0	in-situ	CV. Kencana Laut Persada Kendari - Sulawesi Tenggara
		0	0	0	15	10	10	0	0	15	0	0	in-situ	CV. Langgeng Jaya Abadi Banyuwangi - Jawa Timur
		0	0	0	25	0	0	0	0	0	0	0	in-situ	CV. Samudra Jaya Banyuwangi - Jawa Timur
		0	0	0	0	0	0	25	0	0	0	0	in-situ	PT. Banyu Biru Sentosa Cihuni - Tangerang
		0	0	0	0	0	0	0	25	0	0	0	in-situ	PT. Banyu Biru Sentosa Gilimanuk - Bali
		0	0	0	0	0	0	0	25	0	0	0	ex-situ	PT. Banyu Biru Sentosa Padat Karya - Tangerang
		0	0	0	0	25	0	0	0	0	0	0	in-situ	PT. Demonia Perkasa Serangan - Bali
		0	0	0	0	25	0	0	0	0	0	0	in-situ	PT. Demonia Perkasa Cabang Banyuwangi - Jawa Timur
		0	0	0	0	0	0	50	0	0	0	0	in-situ	PT. Dinar Darum Lestari Gilimanuk - Bali
		5	0	5	10	10	5	5	0	10	0	0	ex-situ	PT. Dirga Mega Cipta Bekasi - Jawa Barat
		0	0	0	0	10	0	5	0	10	0	0	in-situ	PT. Dirga Mega Cipta Binuangeun - Banten
		10	0	0	5	10	5	5	0	0	0	0	in-situ	PT. Dirga Mega Cipta Mamuju - Sulawesi Barat
		0	0	0	0	0	0	50	0	0	0	0	ex-situ	PT. Golden Marindo Persada Tangerang - Banten
		0	0	0	0	50	0	0	0	0	0	0	in-situ	PT. Inti Putra Pertiwi Persada Banyuwangi - Jawa Timur
		0	0	0	0	25	0	0	0	0	0	0	in-situ	PT. Panorama Alam Tropika Binuangeun - Banten
		0	0	0	0	12	13	0	0	0	0	0	in-situ	PT. Tirta Samudra Bali Candidasa - Bali
		0	0	0	0	25	25	0	0	0	0	0	in-situ	PT. Tirta Samudra Bali Gilimanuk - Bali
		0	0	0	0	0	25	0	0	0	0	0	in-situ	UD. Apogon Akuatika Banggai - Sulawesi Tengah
		25	0	0	0	0	0	0	0	0	0	0	in-situ	UD. Lautan Biru Lestari Manggar - Bangka Belitung
		0	0	0	0	0	0	0	0	0	0	0	in-situ	UD. Lestari AkuatikaKendari - Sulawesi Tenggara
		0	0	0	50	0	0	0	0	0	0	0	in-situ	UD. Sea Quest Banyuwangi - Jawa Timur
176	<i>Favia spp.</i>	40	5	10	497	128	105	415	5	30	1.235		TOTAL (Pieces) untuk Indukan Transplantasi	
		0	0	0	50	0	0	0	0	0	0	0	in-situ	CV. Bali Coral Gondol - Bali
		0	0	0	0	25	0	0	0	0	0	0	in-situ	CV. Banyu Samudra Lestari Podangpodang Caddi - Sulsel
		0	0	0	0	0	0	50	0	0	0	0	in-situ	CV. Blue Star Aquatic Serangan - Bali
		0	0	0	0	0	0	0	50	0	0	0	in-situ	CV. Cahaya Baru Binuangeun - Banten
		0	0	0	25	0	0	25	0	0	0	0	ex-situ	CV. Fantasy Aquarium Jakarta Selatan - DKI Jakarta
		0	0	0	12	13	0	25	0	0	0	0	in-situ	CV. Gloria Internasional Cabang Bali Gerokgak - Bali
		0	0	0	15	10	10	0	0	15	0	0	in-situ	CV. Langgeng Jaya Abadi Banyuwangi - Jawa Timur
		0	0	0	50	0	0	0	0	0	0	0	in-situ	CV. Samudra Jaya Banyuwangi - Jawa Timur
		0	0	0	50	0	0	0	0	0	0	0	in-situ	CV. Sarana Teknik Serangan - Bali
		0	0	0	0	0	0	50	0	0	0	0	in-situ	CV. Vivaria Marine Kendari - Sulawesi Tenggara



PERUNTUKAN KHUSUS

No	Jenis karang	Lokasi dan Kuota Tangkap/Ambil									Kategori penangkapan	Keterangan		
		Babel	Banten	Jabar	Jatim	Susel	Sulteng	Sultra	Lampung	NTB				
		0	0	0	0	0	0	0	50	0	0	0	ex-situ	CV. Vivaria Marine Tangerang - Banten
		0	0	0	0	50	0	0	0	0	0	0	in-situ	PT. Aksara Bahana Abadi Cabang Banyuwangi - Jatim
		0	0	0	0	25	0	0	0	0	0	0	ex-situ	PT Berkat Buana Makmur
		0	0	0	0	0	0	0	50	0	0	0	in-situ	PT. Dharma Intipermi Binuangeun - Banten
		5	0	5	10	10	10	5	0	0	5	5	ex-situ	PT. Dirga Mega Cipta Bekasi - Jawa Barat
		0	5	5	10	10	0	5	5	10	0	10	in-situ	PT. Dirga Mega Cipta Binuangeun - Banten
		10	0	0	0	10	10	5	0	0	0	0	in-situ	PT. Dirga Mega Cipta Mamuju - Sulawesi Barat
		0	0	0	0	0	0	0	50	0	0	0	ex-situ	PT. Golden Marindo Persada Tangerang - Banten
		0	0	0	0	0	0	0	50	0	0	0	in-situ	PT. Hiu Samudra Pratama Bau Bau - Sulawesi Tenggara
		0	0	0	50	0	0	0	0	0	0	0	in-situ	PT. Inti Putra Pertiwi Persada Banyuwangi - Jawa Timur
		0	0	0	25	25	0	0	0	0	0	0	in-situ	PT. Intisamudra Lestari Serangan - Bali
		0	0	0	50	0	0	0	0	0	0	0	in-situ	PT. Krakatau Korall Lestari Cabang Banyuwangi - Jatim
		0	0	0	25	25	0	0	0	0	0	0	in-situ	PT. Panorama Alam Tropika Binuangeun - Banten
		0	0	0	0	0	0	50	0	0	0	0	in-situ	PT. Serico Gema Pratama Binuangeun - Banten
		0	0	0	0	0	0	25	0	0	0	0	in-situ	UD. Apogon Aquatika Banggai - Sulawesi Tengah
		25	0	0	0	0	0	0	0	0	0	0	in-situ	UD. Lautan Biru Lestari Manggar - Bangka Belitung
		0	0	0	0	0	0	0	0	0	0	0	in-situ	UD. Lestari AquatikaKendari - Sulawesi Tenggara
		0	0	0	50	0	0	0	0	0	0	0	in-situ	UD. Sea Quest Banyuwangi - Jawa Timur
177	<i>Favites abdita</i>	0	0	0	25	25	0	0	0	0	0	50	TOTAL (Pieces) untuk Indukan Transplantasi	
		0	0	0	0	25	25	0	0	0	0	0	in-situ	PT. Dinar Darum Lestari Gilimanuk - Bali
178	<i>Favites spp.</i>	35	0	0	37	48	85	5	0	0	0	210	TOTAL (Pieces) untuk Indukan Transplantasi	
		0	0	0	0	0	0	0	0	0	0	0	in-situ	CV. Bali Coral Gondol - Bali
		0	0	0	0	0	25	0	0	0	0	0	in-situ	CV. Banyu Samudra Lestari Podangpodang Caddi - Sulse
		0	0	0	0	0	0	0	0	0	0	0	in-situ	CV. Blue Star Aquatic Serangan - Bali
		0	0	0	0	0	0	0	0	0	0	0	in-situ	CV. Cahaya Baru Binuangeun - Banten
		0	0	0	0	0	0	0	0	0	0	0	ex-situ	CV. Fantasy Aquarium Jakarta Selatan - DKI Jakarta
		0	0	0	12	13	0	0	0	0	0	0	in-situ	CV. Gloria Internasional Cabang Bali Gerokgak - Bali
		0	0	0	0	0	0	0	0	0	0	0	in-situ	CV. Lenggeng Jaya Abadi Banyuwangi - Jawa Timur
		0	0	0	0	0	0	0	0	0	0	0	in-situ	CV. Samudra Jaya Banyuwangi - Jawa Timur
		0	0	0	0	0	0	0	0	0	0	0	in-situ	CV. Vivaria Marine Kendari - Sulawesi Tenggara
		0	0	0	0	0	0	0	0	0	0	0	ex-situ	CV. Vivaria Marine Tangerang - Banten
		0	0	0	0	0	0	0	0	0	0	0	in-situ	PT. Aksara Bahana Abadi Cabang Banyuwangi - Jatim
		0	0	0	0	0	0	25	0	0	0	0	in-situ	PT. Banyu Biru Sentosa Gilimanuk - Bali
		0	0	0	0	25	0	0	0	0	0	0	ex-situ	PT Berkat Buana Makmur
		0	0	0	0	0	0	0	0	0	0	0	in-situ	PT. Dharma Intipermi Binuangeun - Banten
		0	0	0	0	0	0	0	0	0	0	0	ex-situ	PT. Dirga Mega Cipta Bekasi - Jawa Barat
		0	0	0	0	0	0	0	0	0	0	0	in-situ	PT. Dirga Mega Cipta Binuangeun - Banten
		10	0	0	0	10	10	5	0	0	0	0	in-situ	PT. Dirga Mega Cipta Mamuju - Sulawesi Barat
		0	0	0	0	0	0	0	0	0	0	0	ex-situ	PT. Golden Marindo Persada Tangerang - Banten
		0	0	0	0	0	0	0	0	0	0	0	in-situ	PT. Hiu Samudra Pratama Bau Bau - Sulawesi Tenggara
		0	0	0	0	0	0	0	0	0	0	0	in-situ	PT. Inti Putra Pertiwi Persada Banyuwangi - Jawa Timur
		0	0	0	0	0	0	0	0	0	0	0	in-situ	PT. Intisamudra Lestari Serangan - Bali
		0	0	0	0	0	0	0	0	0	0	0	in-situ	PT. Krakatau Korall Lestari Cabang Banyuwangi - Jatim
		0	0	0	0	0	0	0	0	0	0	0	in-situ	PT. Panorama Alam Tropika Binuangeun - Banten
		0	0	0	0	0	0	0	0	0	0	0	in-situ	PT. Serico Gema Pratama Binuangeun - Banten
		0	0	0	0	0	0	25	0	0	0	0	in-situ	PT. Tirta Samudra Bali Candidasa - Bali
		0	0	0	0	0	0	0	0	0	0	0	in-situ	PT. Tirta Samudra Bali Gilimanuk - Bali
		0	0	0	0	0	25	0	0	0	0	0	in-situ	UD. Apogon Aquatika Banggai - Sulawesi Tengah
		25	0	0	0	0	0	0	0	0	0	0	in-situ	UD. Lautan Biru Lestari Manggar - Bangka Belitung
		0	0	0	0	0	0	0	0	0	0	0	in-situ	UD. Lestari AquatikaKendari - Sulawesi Tenggara
		0	0	0	0	0	0	0	0	0	0	0	in-situ	UD. Sea Quest Banyuwangi - Jawa Timur
179	<i>Fungia spp.</i>	0	0	0	25	0	0	0	0	0	0	25	TOTAL (Pieces) untuk Indukan Transplantasi	
		0	0	0	0	0	0	0	0	0	0	0	in-situ	CV. Aqua First BaliPatas, Bali
		0	0	0	0	0	0	0	0	0	0	0	ex-situ	CV. Fantasy Aquarium Jakarta Selatan - DKI Jakarta
		0	0	0	0	0	0	0	0	0	0	0	in-situ	CV. Gloria Internasional Cabang Bali Gerokgak - Bali
		0	0	0	0	0	0	0	0	0	0	0	in-situ	CV. Sarana Teknik Banyuwangi - Jawa Timur
		0	0	0	0	0	0	0	0	0	0	0	in-situ	CV. Vivaria Marine Kendari - Sulawesi Tenggara
		0	0	0	0	0	0	0	0	0	0	0	ex-situ	CV. Vivaria Marine Tangerang - Banten
		0	0	0	0	25	0	0	0	0	0	0	ex-situ	PT Berkat Buana Makmur
		0	0	0	0	0	0	0	0	0	0	0	in-situ	PT. Demonia Perkasa Serangan - Bali
		0	0	0	0	0	0	0	0	0	0	0	in-situ	PT. Demonia Perkasa Cabang Banyuwangi - Jawa Timur
		0	0	0	0	0	0	0	0	0	0	0	in-situ	PT. Dinar Darum Lestari Tembok - Bali
		0	0	0	0	0	0	0	0	0	0	0	ex-situ	PT. Dirga Mega Cipta Bekasi - Jawa Barat
		0	0	0	0	0	0	0	0	0	0	0	in-situ	PT. Dirga Mega Cipta Binuangeun - Banten
		0	0	0	0	0	0	0	0	0	0	0	in-situ	PT. Dirga Mega Cipta Mamuju - Sulawesi Barat
		0	0	0	0	0	0	0	0	0	0	0	ex-situ	PT. Golden Marindo Persada Tangerang - Banten
		0	0	0	0	0	0	0	0	0	0	0	in-situ	PT. Hiu Samudra Pratama Bau Bau - Sulawesi Tenggara
		0	0	0	0	0	0	0	0	0	0	0	in-situ	PT. Intisamudra Lestari Serangan - Bali
		0	0	0	0	0	0	0	0	0	0	0	in-situ	PT. Krakatau Korall Lestari Cabang Banyuwangi - Jatim
		0	0	0	0	0	0	0	0	0	0	0	in-situ	PT. Neptune Aquatic Marine Bima - NTB
		0	0	0	0	0	0	0	0	0	0	0	in-situ	PT. Panorama Alam Tropika Binuangeun - Banten
		0	0	0	0	0	0	0	0	0	0	0	in-situ	UD. Sea Quest Banyuwangi - Jawa Timur



No	Jenis karang	Lokasi dan Kuota Tangkap/Ambil									Kategori penangkapan	Keterangan
		Babel	Banten	Jabar	Jatim	Sulsel	Sulteng	Sultra	Lampung	NTB		
180	<i>Galaxea astreata</i>	15	0	0	25	25	10	20	0	15	110	TOTAL (Pieces) untuk Indukan Transplantasi in-situ CV. Sarana Teknik Serangan - Bali ex-situ PT Berkat Buana Makmur ex-situ PT. Dirga Mega Cipta Bekasi - Jawa Barat in-situ PT. Dirga Mega Cipta Binuangeun - Banten in-situ PT. Dirga Mega Cipta Mamuju - Sulawesi Barat
181	<i>Galaxea fascicularis</i>	0	0	0	25	0	0	0	0	0	25	TOTAL (Pieces) untuk Indukan Transplantasi in-situ PT. Panorama Alam Tropika Binuangeun - Banten
182	<i>Galaxea spp.</i>	0	0	0	12	13	0	25	0	0	50	TOTAL (Pieces) untuk Indukan Transplantasi in-situ CV. Gloria Internasional Cabang Bali Gerokgak - Bali in-situ PT. Intisamudra Lestari Serangan - Bali
183	<i>Goniastrea spp.</i>	0	0	0	187	75	50	138	0	0	450	TOTAL (Pieces) untuk Indukan Transplantasi in-situ CV. Banyu Samudra Lestari Podangpodang Caddi - Sulsel in-situ CV. Cahaya Baru Binuangeun - Banten ex-situ CV. Fantasy Aquarium Jakarta Selatan - DKI Jakarta in-situ CV. Kencana Laut Persada Kendari - Sulawesi Tenggara in-situ CV. Vivaria Marine Kendari - Sulawesi Tenggara ex-situ CV. Vivaria Marine Tangerang - Banten in-situ PT. Aksara Bahana Abadi Cabang Banyuwangi - Jatim ex-situ PT Berkat Buana Makmur in-situ PT. Dinar Darum Lestari Banyuwangi - Jawa Timur in-situ PT. Panorama Alam Tropika Binuangeun - Banten in-situ PT. Serico Gema Pratama Binuangeun - Banten in-situ UD. Sea Quest Banyuwangi - Jawa Timur
184	<i>Goniopora lobata</i>	0	0	0	62	0	0	63	0	0	125	TOTAL (Pieces) untuk Indukan Transplantasi ex-situ CV. Fantasy Aquarium Jakarta Selatan - DKI Jakarta in-situ CV. Vivaria Marine Kendari - Sulawesi Tenggara ex-situ CV. Vivaria Marine Tangerang - Banten in-situ PT. Aksara Bahana Abadi Cabang Banyuwangi - Jatim in-situ UD. Sea Quest Banyuwangi - Jawa Timur
185	<i>Goniopora spp.</i>	40	0	10	394	230	143	463	0	105	1.385	TOTAL (Pieces) untuk Indukan Transplantasi in-situ CV. Aqua First Bali Serangan, Bali in-situ CV. Bali Coral Gondol - Bali in-situ CV. Banyu Samudra Lestari Podangpodang Caddi - Sulsel in-situ CV. Blue Star Aquatic Serangan - Bali in-situ CV. Cahaya Baru Binuangeun - Banten in-situ CV. Cahaya Baru Cabang Bali Gilimanuk - Bali ex-situ CV. Fantasy Aquarium Jakarta Selatan - DKI Jakarta in-situ CV. Gloria Internasional Cabang Bali Gerokgak - Bali in-situ CV. Kencana Laut Persada Kendari - Sulawesi Tenggara in-situ CV. Langgeng Jaya Abadi Banyuwangi - Jawa Timur in-situ CV. Samudra Jaya Banyuwangi - Jawa Timur in-situ CV. Sarana Teknik Banyuwangi - Jawa Timur in-situ CV. Vivaria Marine Kendari - Sulawesi Tenggara ex-situ CV. Vivaria Marine Tangerang - Banten in-situ PT. Banyu Biru Sentosa Gilimanuk - Bali ex-situ PT Berkat Buana Makmur in-situ PT. Dharma Intipermai Binuangeun - Banten in-situ PT. Dinar Darum Lestari Gilimanuk - Bali in-situ PT. Dinar Darum Lestari Tembok - Bali ex-situ PT. Dirga Mega Cipta Bekasi - Jawa Barat in-situ PT. Dirga Mega Cipta Binuangeun - Banten in-situ PT. Dirga Mega Cipta Mamuju - Sulawesi Barat ex-situ PT. Golden Marindo Persada Tangerang - Banten in-situ PT. Hiu Samudra Pratama Bau Bau - Sulawesi Tenggara in-situ PT. Intisamudra Lestari Serangan - Bali in-situ PT. Krakatau Korall Lestari Cabang Banyuwangi - Jatim in-situ PT. Neptune Aquatic Marine Bima - NTB in-situ PT. Panorama Alam Tropika Binuangeun - Banten in-situ PT. Serico Gema Pratama Binuangeun - Banten in-situ PT. Tirta Samudra Bali Candidada - Bali in-situ PT. Tirta Samudra Bali Gilimanuk - Bali in-situ UD. Lautan Biru Lestari Manggar - Bangka Belitung in-situ UD. Sea Quest Banyuwangi - Jawa Timur
186	<i>Goniopora stokesi</i>	0	0	0	62	0	0	88	0	0	150	TOTAL (Pieces) untuk Indukan Transplantasi ex-situ CV. Fantasy Aquarium Jakarta Selatan - DKI Jakarta in-situ CV. Vivaria Marine Kendari - Sulawesi Tenggara ex-situ CV. Vivaria Marine Tangerang - Banten ex-situ PT Berkat Buana Makmur in-situ PT. Dharma Intipermai Binuangeun - Banten in-situ UD. Sea Quest Banyuwangi - Jawa Timur



PERUNTUKAN KHUSUS

No	Jenis karang	Lokasi dan Kuota Tangkap/Ambil									Kategori penangkapan	Keterangan
		Babel	Banten	Jabar	Jatim	Sulsel	Sulteng	Sultra	Lampung	NTB		
187	<i>Heliopungia actiniformis</i>	10	0	0	75	25	0	25	0	0	135	TOTAL (Pieces) untuk Indukan Transplantasi in-situ CV. Aqua First BaliPatas, Bali ex-situ CV. Fantasy Aquarium Jakarta Selatan - DKI Jakarta in-situ CV. Sarana Teknik Banyuwangi - Jawa Timur in-situ CV. Vivaria Marine Kendari - Sulawesi Tenggara ex-situ CV. Vivaria Marine Tangerang - Banten ex-situ PT Berkat Buana Makmur in-situ PT. Dinar Darum Lestari Tembok - Bali ex-situ PT. Dirga Mega Cipta Bekasi - Jawa Barat in-situ PT. Dirga Mega Cipta Binuangeun - Banten in-situ PT. Dirga Mega Cipta Mamuju - Sulawesi Barat in-situ PT. Panorama Alam Tropika Binuangeun - Banten
188	<i>Heliopora coerulea</i>	0	0	0	0	0	0	0	0	0	0	TOTAL (Pieces) untuk Indukan Transplantasi in-situ PT. Demonia Perkasa Serangan - Bali in-situ PT. Demonia Perkasa Cabang Banyuwangi - Jawa Timur
189	<i>Herpolitha limax</i>	15	0	0	0	25	10	20	0	15	85	TOTAL (Pieces) untuk Indukan Transplantasi ex-situ PT. Dirga Mega Cipta Bekasi - Jawa Barat in-situ PT. Dirga Mega Cipta Binuangeun - Banten in-situ PT. Dirga Mega Cipta Mamuju - Sulawesi Barat
190	<i>Hydnophora</i> spp.	0	0	0	99	26	0	25	0	0	150	TOTAL (Pieces) untuk Indukan Transplantasi in-situ CV. Gloria Internasional Cabang Bali Gerokgak - Bali in-situ CV. Sarana Teknik Serangan - Bali ex-situ PT Berkat Buana Makmur in-situ PT. Intisamudra Lestari Serangan - Bali in-situ PT. Panorama Alam Tropika Binuangeun - Banten
191	<i>Leptastrea</i> spp.	0	0	0	10	145	20	30	0	20	225	TOTAL (Pieces) untuk Indukan Transplantasi in-situ CV. Aqua Marindo Banyuwangi - Jawa Timur in-situ PT. Demonia Perkasa Serangan - Bali in-situ PT. Demonia Perkasa Cabang Banyuwangi - Jawa Timur ex-situ PT. Dirga Mega Cipta Bekasi - Jawa Barat in-situ PT. Dirga Mega Cipta Binuangeun - Banten in-situ PT. Dirga Mega Cipta Mamuju - Sulawesi Barat in-situ CV. Aqua Marindo Banyuwangi - Jawa Timur in-situ PT. Demonia Perkasa Serangan - Bali in-situ PT. Demonia Perkasa Cabang Banyuwangi - Jawa Timur ex-situ PT. Dirga Mega Cipta Bekasi - Jawa Barat in-situ PT. Dirga Mega Cipta Binuangeun - Banten in-situ PT. Dirga Mega Cipta Mamuju - Sulawesi Barat
192	<i>Lithophyllon</i> spp.	0	0	0	0	15	5	5	0	0	25	TOTAL (Pieces) untuk Indukan Transplantasi in-situ CV. Aqua Marindo Banyuwangi - Jawa Timur
193	<i>Lobophyllia corymbosa</i>	0	0	0	37	25	0	13	0	0	75	TOTAL (Pieces) untuk Indukan Transplantasi ex-situ CV. Fantasy Aquarium Jakarta Selatan - DKI Jakarta ex-situ PT Berkat Buana Makmur in-situ PT. Inti Putra Pertiwi Persada Banyuwangi - Jawa Timur
194	<i>Lobophyllia</i> spp.	45	0	5	497	203	155	490	0	30	1.425	TOTAL (Pieces) untuk Indukan Transplantasi in-situ CV. Aqua First Bali Serangan, Bali in-situ CV. Bali Coral Gondol - Bali in-situ CV. Banyu Samudra Lestari Podangpodang Caddi - Sulsel in-situ CV. Blue Star Aquatic Serangan - Bali in-situ CV. Cahaya Baru Binuangen - Banten ex-situ CV. Fantasy Aquarium Jakarta Selatan - DKI Jakarta in-situ CV. Gloria Internasional Cabang Bali Gerokgak - Bali in-situ CV. Lenggeng Jaya Abadi Banyuwangi - Jawa Timur in-situ CV. Samudra Jaya Banyuwangi - Jawa Timur in-situ CV. Sarana Teknik Banyuwangi - Jawa Timur in-situ CV. Vivaria Marine Kendari - Sulawesi Tenggara ex-situ CV. Vivaria Marine Tangerang - Banten in-situ PT. Aksara Bahana Abadi Cabang Banyuwangi - Jatim ex-situ PT. Banyu Biru Sentosa Cihuni - Tangerang ex-situ PT. Banyu Biru Sentosa Padat Karya - Tangerang ex-situ PT Berkat Buana Makmur in-situ PT. Dharma Intipermai Binuangeun - Banten in-situ PT. Dinar Darum Lestari Gilimanuk - Bali in-situ PT. Dinar Darum Lestari Tembok - Bali ex-situ PT. Dirga Mega Cipta Bekasi - Jawa Barat in-situ PT. Dirga Mega Cipta Binuangeun - Banten in-situ PT. Dirga Mega Cipta Mamuju - Sulawesi Barat in-situ PT. Hiu Samudra Pratama Bau Bau - Sulawesi Tenggara in-situ PT. Inti Putra Pertiwi Persada Banyuwangi - Jawa Timur in-situ PT. Intisamudra Lestari Serangan - Bali in-situ PT. Krakatau Koral Lestari Cabang Banyuwangi - Jatim in-situ PT. Nini Srirejeki Serangan - Bali in-situ PT. Panorama Alam Tropika Binuangeun - Banten in-situ PT. Serico Gema Pratama Binuangeun - Banten in-situ UD. Apogon Aquatika Banggai - Sulawesi Tengah in-situ UD. Lautan Biru Lestari Manggar - Bangka Belitung in-situ UD. Lestari AquatikaKendari - Sulawesi Tenggara in-situ UD. Sea Quest Banyuwangi - Jawa Timur



No	Jenis karang	Lokasi dan Kuota Tangkap/Ambil									Kategori penangkapan	Keterangan
		Babel	Banten	Jabar	Jatim	Sulsel	Sulteng	Sultra	Lampung	NTB		
195	<i>Merulina ampliata</i>	0	0	0	24	26	0	25	0	0	75	TOTAL (Pieces) untuk Indukan Transplantasi ex-situ CV. Fantasy Aquarium Jakarta Selatan - DKI Jakarta in-situ CV. Gloria Internasional Cabang Bali Gerokgak - Bali in-situ CV. Sarana Teknik Serangan - Bali in-situ PT. Dinar Darum Lestari Banyuwangi - Jawa Timur in-situ PT. Intisamudra Lestari Serangan - Bali
196	<i>Micromussa amakusensis</i>	15	0	0	42	188	34	61	0	20	360	TOTAL (Pieces) untuk Indukan Transplantasi in-situ CV. Aqua Marindo Banyuwangi - Jawa Timur in-situ CV. Banyu Samudra Lestari Podangpodang Caddi - Sulsel in-situ CV. Kencana Laut Persada Kendari - Sulawesi Tenggara in-situ PT. Aksara Bahana Abadi Cabang Banyuwangi - Jatim ex-situ PT. Banyu Biru Sentosa Cihuni - Tangerang in-situ PT. Banyu Biru Sentosa Gilimanuk - Bali ex-situ PT. Banyu Biru Sentosa Padat Karya - Tangerang in-situ PT. Demonia Perkasa Serangan - Bali in-situ PT. Demonia Perkasa Cabang Banyuwangi - Jawa Timur ex-situ PT. Dirga Mega Cipta Bekasi - Jawa Barat in-situ PT. Dirga Mega Cipta Binuangeun - Banten in-situ PT. Dirga Mega Cipta Mamuju - Sulawesi Barat in-situ PT. Panorama Alam Tropika Binuangeun - Banten in-situ PT. Tirta Samudra Bali Candidasa - Bali in-situ PT. Tirta Samudra Bali Gilimanuk - Bali
197	<i>Millepora spp.</i>	0	0	0	0	25	0	25	0	0	50	TOTAL (Pieces) untuk Indukan Transplantasi in-situ CV. Aqua Marindo Banyuwangi - Jawa Timur ex-situ PT. Berkat Buana Makmur in-situ UD. Sea Quest Banyuwangi - Jawa Timur
198	<i>Montastrea spp.</i>	15	0	5	79	63	60	128	0	10	360	TOTAL (Pieces) untuk Indukan Transplantasi in-situ CV. Banyu Samudra Lestari Podangpodang Caddi - Sulsel ex-situ CV. Fantasy Aquarium Jakarta Selatan - DKI Jakarta in-situ CV. Vivaria Marine Kendari - Sulawesi Tenggara ex-situ CV. Vivaria Marine Tangerang - Banten in-situ PT. Berkat Buana Makmur in-situ PT. Dharma Intipermi Binuangeun - Banten ex-situ PT. Dirga Mega Cipta Bekasi - Jawa Barat in-situ PT. Dirga Mega Cipta Binuangeun - Banten in-situ PT. Dirga Mega Cipta Mamuju - Sulawesi Barat in-situ PT. Panorama Alam Tropika Binuangeun - Banten in-situ PT. Serico Gema Pratama Binuangeun - Banten in-situ UD. Sea Quest Banyuwangi - Jawa Timur
199	<i>Montipora spp.</i>	35	0	0	12	48	10	80	0	0	185	TOTAL (Pieces) untuk Indukan Transplantasi in-situ CV. Banyu Samudra Lestari Podangpodang Caddi - Sulsel in-situ CV. Gloria Internasional Cabang Bali Gerokgak - Bali in-situ CV. Langgeng Jaya Abadi Banyuwangi - Jawa Timur in-situ CV. Sarana Teknik Serangan - Bali in-situ CV. Vivaria Marine Kendari - Sulawesi Tenggara ex-situ CV. Vivaria Marine Tangerang - Banten ex-situ PT. Berkat Buana Makmur in-situ PT. Dharma Intipermi Binuangeun - Banten ex-situ PT. Dirga Mega Cipta Bekasi - Jawa Barat in-situ PT. Dirga Mega Cipta Binuangeun - Banten in-situ PT. Dirga Mega Cipta Mamuju - Sulawesi Barat in-situ PT. Golden Marindo Persada Binuangeun - Banten in-situ PT. Intisamudra Lestari Serangan - Bali in-situ PT. Panorama Alam Tropika Binuangeun - Banten in-situ UD. Lautan Biru Lestari Manggar - Bangka Belitung in-situ UD. Sea Quest Banyuwangi - Jawa Timur
200	<i>Mycedium elephantotus</i>	25	0	0	25	25	12	188	0	25	300	TOTAL (Pieces) untuk Indukan Transplantasi in-situ CV. Aqua Marindo Banyuwangi - Jawa Timur in-situ CV. Banyu Samudra Lestari Podangpodang Caddi - Sulsel in-situ CV. Cahaya Baru Cabang Bali Gilimanuk - Bali in-situ CV. Vivaria Marine Kendari - Sulawesi Tenggara ex-situ CV. Vivaria Marine Tangerang - Banten ex-situ PT. Banyu Biru Sentosa Cihuni - Tangerang ex-situ PT. Banyu Biru Sentosa Padat Karya - Tangerang ex-situ PT. Berkat Buana Makmur in-situ PT. Dharma Intipermi Binuangeun - Banten ex-situ PT. Golden Marindo Persada Tangerang - Banten in-situ UD. Lautan Biru Lestari Manggar - Bangka Belitung in-situ UD. Sea Quest Banyuwangi - Jawa Timur
201	<i>Mycedium robokaki</i>	25	0	0	25	25	100	175	0	0	350	TOTAL (Pieces) untuk Indukan Transplantasi in-situ CV. Aqua Marindo Banyuwangi - Jawa Timur in-situ CV. Banyu Samudra Lestari Podangpodang Caddi - Sulsel in-situ CV. Vivaria Marine Kendari - Sulawesi Tenggara ex-situ CV. Vivaria Marine Tangerang - Banten ex-situ PT. Banyu Biru Sentosa Cihuni - Tangerang in-situ PT. Banyu Biru Sentosa Gilimanuk - Bali



PERUNTUKAN KHUSUS

No	Jenis karang	Lokasi dan Kuota Tangkap/Ambil									Kategori penangkaran	Keterangan									
		Babel	Banten	Jabar	Jatim	Sulsel	Sulteng	Sultra	Lampung	NTB											
		0	0	0	0	0	0	0	0	0	0	0	0	0	0	0	0	0	0	0	ex-situ PT. Banyu Biru Sentosa Padat Karya - Tangerang
		0	0	0	0	0	0	0	0	25	0	0	0	0	0	0	0	0	0	0	in-situ PT. Dharma Intipermai Binuangeun - Banten
		0	0	0	0	0	0	0	0	25	0	0	0	0	0	0	0	0	0	0	ex-situ PT. Golden Marindo Persada Tangerang - Banten
		0	0	0	0	0	0	0	0	25	0	0	0	0	0	0	0	0	0	0	in-situ PT. Tirta Samudra Bali Candidasa - Bali
		0	0	0	0	0	0	0	0	50	0	0	0	0	0	0	0	0	0	0	in-situ PT. Tirta Samudra Bali Gilimanuk - Bali
		0	0	0	0	0	0	0	0	25	0	0	0	0	0	0	0	0	0	0	in-situ UD. Apogon Aquatika Banggai - Sulawesi Tengah
		25	0	0	0	0	0	0	0	0	0	0	0	0	0	0	0	0	0	0	in-situ UD. Lautan Biru Lestari Manggar - Bangka Belitung
		0	0	0	0	0	0	0	0	25	0	0	0	0	0	0	0	0	0	0	in-situ UD. Lestari AquatikaKendari - Sulawesi Tenggara
		0	0	0	25	0	0	0	0	0	0	0	0	0	0	0	0	0	0	0	in-situ UD. Sea Quest Banyuwangi - Jawa Timur
202	<i>Mycedium spp.</i>	5	0	0	87	78	10	65	0	10	255										TOTAL (Pieces) untuk Indukan Transplantasi
		0	0	0	0	0	25	0	0	0	0	0	0	0	0	0	0	0	0	0	in-situ CV. Banyu Samudra Lestari Podangpodang Caddi - Sulsel
		0	0	0	0	12	13	0	0	0	0	0	0	0	0	0	0	0	0	0	in-situ PT. Dinar Darum Lestari Banyuwangi - Jawa Timur
		0	0	0	0	0	0	0	0	0	0	0	0	0	0	0	0	0	0	0	ex-situ PT. Dirga Mega Cipta Bekasi - Jawa Barat
		0	0	0	0	0	10	0	5	10	0	0	0	0	0	0	0	0	0	0	in-situ PT. Dirga Mega Cipta Binuangeun - Banten
		5	0	0	0	5	10	10	10	0	0	0	0	0	0	0	0	0	0	0	in-situ PT. Dirga Mega Cipta Mamuju - Sulawesi Barat
		0	0	0	0	0	0	0	0	50	0	0	0	0	0	0	0	0	0	0	in-situ PT. Hiu Samudra Pratama Bau Bau - Sulawesi Tenggara
		0	0	0	0	50	0	0	0	0	0	0	0	0	0	0	0	0	0	0	in-situ PT. Krakatau Koral Lestari Cabang Banyuwangi - Jatim
		0	0	0	25	25	0	0	0	0	0	0	0	0	0	0	0	0	0	0	in-situ PT. Panorama Alam Tropika Binuangeun - Banten
		0	0	0	0	0	0	0	0	0	0	0	0	0	0	0	0	0	0	0	in-situ PT. Panorama Alam Tropika Binuangeun - Banten
		0	0	0	0	0	0	0	0	0	0	0	0	0	0	0	0	0	0	0	in-situ UD. Sea Quest Banyuwangi - Jawa Timur
203	<i>Oxypora spp.</i>	25	0	0	60	75	45	225	0	20	450										TOTAL (Pieces) untuk Indukan Transplantasi
		0	0	0	0	0	0	0	25	0	0	0	0	0	0	0	0	0	0	0	in-situ CV. Aqua Marindo Banyuwangi - Jawa Timur
		0	0	0	0	0	0	0	0	25	0	0	0	0	0	0	0	0	0	0	in-situ CV. Sinar Bahari Sejati Kendari - Sulawesi Tenggara
		0	0	0	0	0	0	0	0	50	0	0	0	0	0	0	0	0	0	0	in-situ CV. Vivaria Marine Kendari - Sulawesi Tenggara
		0	0	0	0	0	0	0	0	0	0	0	0	0	0	0	0	0	0	0	ex-situ CV. Vivaria Marine Tangerang - Banten
		0	0	0	0	0	0	0	0	25	0	0	0	0	0	0	0	0	0	0	ex-situ PT. Banyu Biru Sentosa Cihuni - Tangerang
		0	0	0	0	0	0	0	0	25	0	0	0	0	0	0	0	0	0	0	ex-situ PT. Banyu Biru Sentosa Padat Karya - Tangerang
		0	0	0	0	0	0	0	0	25	0	0	0	0	0	0	0	0	0	0	ex-situ PT. Berkat Buana Makmur
		0	0	0	0	25	25	0	0	0	0	0	0	0	0	0	0	0	0	0	in-situ PT. Dinar Darum Lestari Banyuwangi - Jawa Timur
		0	0	0	10	10	10	10	10	0	10	0	0	0	0	0	0	0	0	0	ex-situ PT. Dirga Mega Cipta Bekasi - Jawa Barat
		0	0	0	0	0	10	0	5	10	0	0	0	0	0	0	0	0	0	0	in-situ PT. Dirga Mega Cipta Binuangeun - Banten
		0	0	0	0	0	5	10	10	0	0	0	0	0	0	0	0	0	0	0	in-situ PT. Dirga Mega Cipta Mamuju - Sulawesi Barat
		0	0	0	0	25	25	0	0	0	0	0	0	0	0	0	0	0	0	0	in-situ PT. Panorama Alam Tropika Binuangeun - Banten
		0	0	0	0	0	0	25	0	0	0	0	0	0	0	0	0	0	0	0	in-situ UD. Apogon Aquatika Banggai - Sulawesi Tengah
		25	0	0	0	0	0	0	0	0	0	0	0	0	0	0	0	0	0	0	in-situ UD. Lautan Biru Lestari Manggar - Bangka Belitung
		0	0	0	0	0	0	0	25	0	0	0	0	0	0	0	0	0	0	0	in-situ UD. Lestari AquatikaKendari - Sulawesi Tenggara
204	<i>Pachyseris spp.</i>	0	0	0	24	76	0	25	0	0	125										TOTAL (Pieces) untuk Indukan Transplantasi
		0	0	0	0	12	13	0	25	0	0	0	0	0	0	0	0	0	0	0	in-situ CV. Gloria Internasional Cabang Bali Gerokgak - Bali
		0	0	0	0	0	25	0	0	0	0	0	0	0	0	0	0	0	0	0	in-situ PT. Demonia Perkasa Serangan - Bali
		0	0	0	0	0	25	0	0	0	0	0	0	0	0	0	0	0	0	0	in-situ PT. Demonia Perkasa Cabang Banyuwangi - Jawa Timur
		0	0	0	12	13	0	0	0	0	0	0	0	0	0	0	0	0	0	0	in-situ PT. Intisamudra Lestari Serangan - Bali
205	<i>Pavona spp.</i>	25	0	0	200	152	43	230	0	0	650										TOTAL (Pieces) untuk Indukan Transplantasi
		0	0	0	0	0	15	5	5	0	0	0	0	0	0	0	0	0	0	0	in-situ CV. Aqua Marindo Banyuwangi - Jawa Timur
		0	0	0	0	0	25	0	0	0	0	0	0	0	0	0	0	0	0	0	in-situ PT. Demonia Perkasa Serangan - Bali
		0	0	0	0	0	25	0	0	0	0	0	0	0	0	0	0	0	0	0	in-situ PT. Demonia Perkasa Cabang Banyuwangi - Jawa Timur
		0	0	0	0	0	0	0	0	0	0	0	0	0	0	0	0	0	0	0	in-situ CV. Bali Coral Gondol - Bali
		0	0	0	0	0	25	0	0	0	0	0	0	0	0	0	0	0	0	0	in-situ CV. Banyu Samudra Lestari Podangpodang Caddi - Sulsel
		0	0	0	0	0	0	0	0	0	0	0	0	0	0	0	0	0	0	0	in-situ CV. Kencana Laut Persada Kendari - Sulawesi Tenggara
		0	0	0	0	0	0	0	0	50	0	0	0	0	0	0	0	0	0	0	in-situ CV. Vivaria Marine Kendari - Sulawesi Tenggara
		0	0	0	0	0	0	0	0	25	0	0	0	0	0	0	0	0	0	0	ex-situ CV. Vivaria Marine Tangerang - Banten
		0	0	0	0	0	0	0	0	25	0	0	0	0	0	0	0	0	0	0	ex-situ PT. Banyu Biru Sentosa Cihuni - Tangerang
		0	0	0	0	0	0	0	0	0	0	0	0	0	0	0	0	0	0	0	in-situ PT. Banyu Biru Sentosa Gilimanuk - Bali
		0	0	0	0	0	0	0	0	25	0	0	0	0	0	0	0	0	0	0	ex-situ PT. Banyu Biru Sentosa Padat Karya - Tangerang
		0	0	0	25	0	0	0	0	0	0	0	0	0	0	0	0	0	0	0	ex-situ PT. Berkat Buana Makmur
		0	0	0	0	0	0	0	0	50	0	0	0	0	0	0	0	0	0	0	in-situ PT. Dinar Darum Lestari Banyuwangi - Jawa Timur
		0	0	0	0	0	0	0	0	50	0	0	0	0	0	0	0	0	0	0	in-situ PT. Hiu Samudra Pratama Bau Bau - Sulawesi Tenggara
		0	0	0	0	50	0	0	0	0	0	0	0	0	0	0	0	0	0	0	in-situ PT. Inti Putra Pertiwi Persada Banyuwangi - Jawa Timur
		0	0	0	0	50	0	0	0	0	0	0	0	0	0	0	0	0	0	0	in-situ PT. Krakatau Koral Lestari Cabang Banyuwangi - Jatim
		0	0	0	0	25	25	0	0	0	0	0	0	0	0	0	0	0	0	0	in-situ PT. Panorama Alam Tropika Binuangeun - Banten
		0	0	0	0	0	12	13	0	0	0	0	0	0	0	0	0	0	0	0	in-situ PT. Tirta Samudra Bali Candidasa - Bali
		0	0	0	0	0	25	25	0	0	0	0	0	0	0	0	0	0	0	0	in-situ PT. Tirta Samudra Bali Gilimanuk - Bali
		25	0	0	0	0	0	0	0	0	0	0	0	0	0	0	0	0	0	0	in-situ UD. Lautan Biru Lestari Manggar - Bangka Belitung
		0	0	0	0	0	0	0	0	0	0	0	0	0	0	0	0	0	0	0	in-situ UD. Lestari AquatikaKendari - Sulawesi Tenggara
		0	0	0	0	50	0	0	0	0	0	0	0	0	0	0	0	0	0	0	in-situ UD. Sea Quest Banyuwangi - Jawa Timur
206	<i>Physogyra lichensteini</i>	10	0	0	137	111	24	220	0	28	530										TOTAL (Pieces) untuk Indukan Transplantasi
		0	0	0	0	12	13	0	0	0	0	0	0	0	0	0	0	0	0	0	in-situ CV. Aqua First BaliPatas, Bali
		0	0	0	0	0	25	0	0	0	0	0	0	0	0	0	0	0	0	0	in-situ CV. Banyu Samudra Lestari Podangpodang Caddi - Sulsel
		0	0	0	0	25	0	0	25	0	0	0	0	0	0	0	0	0	0	0	ex-situ CV. Fantasy Aquarium Jakarta Selatan - DKI Jakarta
		0	0	0	0	0	0	0	0	0	0	0	0	0	0	0	0	0	0	0	in-situ CV. Kencana Laut Persada Kendari - Sulawesi Tenggara
		0	0	0	0	8	5	4	0	0	8	0	0	0	0	0	0	0	0	0	in-situ CV. Langgeng Jaya Abadi Banyuwangi - Jawa Timur
		0	0	0	0	25	25	0	0	0	0	0	0	0	0	0	0	0	0	0	in-situ CV. Sarana Teknik Banyuwangi - Jawa Timur



PERUNTUKAN KHUSUS

No	Jenis karang	Lokasi dan Kuota Tangkap/Ambil									Kategori penangkaran	Keterangan	
		Babel	Banten	Jabar	Jatim	Sulsel	Sulteng	Sultra	Lampung	NTB			
213	<i>Polyphyllia talpina</i>	0	0	0	50	0	0	0	0	0	0	50	TOTAL (Pieces) untuk Indukan Transplantasi ex-situ CV. Fantasy Aquarium Jakarta Selatan - DKI Jakarta in-situ PT. Dinar Darum Lestari Tembok - Bali in-situ UD. Sea Quest Banyuwangi - Jawa Timur
214	<i>Porites</i> spp.	0	0	0	74	26	0	100	0	0	0	200	TOTAL (Pieces) untuk Indukan Transplantasi in-situ CV. Gloria Internasional Cabang Bali Gerokgak - Bali in-situ CV. Vivaria Marine Kendari - Sulawesi Tenggara ex-situ CV. Vivaria Marine Tangerang - Banten ex-situ PT. Berkat Buana Makmur in-situ PT. Dharma Intipermai Binuangeun - Banten in-situ PT. Intisamudra Lestari Serangan - Bali in-situ PT. Panorama Alam Tropika Binuangeun - Banten in-situ UD. Sea Quest Banyuwangi - Jawa Timur
215	<i>Scolymia vitiensis</i>	10	0	0	62	145	15	133	0	15	0	380	TOTAL (Pieces) untuk Indukan Transplantasi in-situ CV. Aqua First BaliPatas, Bali in-situ CV. Banyu Samudra Lestari Podangpodang Caddi - Sulsel ex-situ CV. Fantasy Aquarium Jakarta Selatan - DKI Jakarta in-situ CV. Kencana Laut Persada Kendari - Sulawesi Tenggara in-situ CV. Vivaria Marine Kendari - Sulawesi Tenggara ex-situ CV. Vivaria Marine Tangerang - Banten in-situ PT. Aksara Bahana Abadi Cabang Banyuwangi - Jatim in-situ PT. Banyu Biru Sentosa Gilimanuk - Bali in-situ PT. Dinar Darum Lestari Banyuwangi - Jawa Timur ex-situ PT. Dirga Mega Cipta Bekasi - Jawa Barat in-situ PT. Dirga Mega Cipta Binuangeun - Banten in-situ PT. Dirga Mega Cipta Mamuju - Sulawesi Barat in-situ PT. Nini Sreirejeki Serangan - Bali in-situ PT. Tirta Samudra Bali Candidasa - Bali in-situ PT. Tirta Samudra Bali Gilimanuk - Bali
216	<i>Seriatopora</i> spp.	0	0	0	62	13	0	0	0	0	0	75	TOTAL (Pieces) untuk Indukan Transplantasi in-situ CV. Gloria Internasional Cabang Bali Gerokgak - Bali in-situ CV. Sarana Teknik Serangan - Bali in-situ PT. Intisamudra Lestari Serangan - Bali in-situ PT. Panorama Alam Tropika Binuangeun - Banten in-situ UD. Sea Quest Banyuwangi - Jawa Timur
217	<i>Stylocoeniella</i> spp.	0	0	0	0	50	0	0	0	0	0	50	TOTAL (Pieces) untuk Indukan Transplantasi in-situ PT. Demonia Perkasas Serangan - Bali in-situ PT. Demonia Perkasas Cabang Banyuwangi - Jawa Timur
218	<i>Stylophora</i> spp.	0	0	0	99	26	0	0	0	0	0	125	TOTAL (Pieces) untuk Indukan Transplantasi in-situ CV. Gloria Internasional Cabang Bali Gerokgak - Bali in-situ CV. Sarana Teknik Serangan - Bali in-situ PT. Aksara Bahana Abadi Cabang Banyuwangi - Jatim in-situ PT. Intisamudra Lestari Serangan - Bali in-situ PT. Panorama Alam Tropika Binuangeun - Banten in-situ UD. Sea Quest Banyuwangi - Jawa Timur
219	<i>Symphyllia</i> spp.	35	0	10	236	166	175	253	5	25	0	905	TOTAL (Pieces) untuk Indukan Transplantasi in-situ CV. Aqua First Bali Serangan, Bali in-situ CV. Banyu Samudra Lestari Podangpodang Caddi - Sulsel in-situ CV. Blue Star Aquatic Serangan - Bali in-situ CV. Cahaya Baru Binuangeun - Banten ex-situ CV. Fantasy Aquarium Jakarta Selatan - DKI Jakarta in-situ CV. Gloria Internasional Cabang Bali Gerokgak - Bali in-situ CV. Langgeng Jaya Abadi Banyuwangi - Jawa Timur in-situ CV. Sarana Teknik Banyuwangi - Jawa Timur in-situ CV. Vivaria Marine Kendari - Sulawesi Tenggara ex-situ CV. Vivaria Marine Tangerang - Banten in-situ PT. Aksara Bahana Abadi Cabang Banyuwangi - Jatim ex-situ PT. Banyu Biru Sentosa Cihuni - Tangerang ex-situ PT. Banyu Biru Sentosa Padat Karya - Tangerang ex-situ PT. Berkat Buana Makmur in-situ PT. Dinar Darum Lestari Gilimanuk - Bali ex-situ PT. Dirga Mega Cipta Bekasi - Jawa Barat in-situ PT. Dirga Mega Cipta Binuangeun - Banten in-situ PT. Dirga Mega Cipta Mamuju - Sulawesi Barat in-situ PT. Intisamudra Lestari Serangan - Bali in-situ PT. Panorama Alam Tropika Binuangeun - Banten in-situ PT. Serico Gema Pratama Binuangeun - Banten in-situ UD. Lautan Biru Lestari Manggar - Bangka Belitung in-situ UD. Sea Quest Banyuwangi - Jawa Timur
220	<i>Trachyphyllia geoffroyi</i>	10	0	5	129	88	15	138	0	45	0	430	TOTAL (Pieces) untuk Indukan Transplantasi in-situ CV. Aqua First BaliPatas, Bali in-situ CV. Aqua First Bali Serangan, Bali in-situ CV. Banyu Samudra Lestari Podangpodang Caddi - Sulsel ex-situ CV. Fantasy Aquarium Jakarta Selatan - DKI Jakarta in-situ CV. Kencana Laut Persada Kendari - Sulawesi Tenggara in-situ CV. Vivaria Marine Kendari - Sulawesi Tenggara



No	Jenis karang	Lokasi dan Kuota Tangkap/Ambil									Kategori penangkapan	Keterangan	
		Babel	Banten	Jabar	Jatim	Susel	Sulteng	Sultra	Lampung	NTB			
		0	0	0	0	0	0	25	0	0	0	ex-situ	CV. Vivaria Marine Tangerang - Banten
		5	0	5	5	10	5	10	0	10	10	ex-situ	PT. Dirga Mega Cipta Bekasi - Jawa Barat
		0	0	0	0	10	0	5	0	10	10	in-situ	PT. Dirga Mega Cipta Binuangeun - Banten
		5	0	0	0	5	10	10	0	0	0	in-situ	PT. Dirga Mega Cipta Mamuju - Sulawesi Barat
		0	0	0	0	0	0	25	0	0	0	in-situ	PT. Hiu Samudra Pratama Bau Bau - Sulawesi Tenggara
		0	0	0	50	0	0	0	0	0	0	in-situ	PT. Krakatau Korall Lestari Cabang Banyuwangi - Jatim
		0	0	0	0	0	0	0	0	25	25	in-situ	PT. Neptune Aquatic Marine Bima - NTB
		0	0	0	0	0	0	0	0	0	0	in-situ	PT. Nini Srirejeki Serangan - Bali
		0	0	0	12	13	0	0	0	0	0	in-situ	PT. Panorama Alam Tropika Binuangeun - Banten
221	<i>Tubastrea</i> spp.	0	0	0	62	0	0	113	0	0	175	TOTAL (Pieces) untuk Indukan Transplantasi	
		0	0	0	12	0	0	13	0	0	0	ex-situ	CV. Fantasy Aquarium Jakarta Selatan - DKI Jakarta
		0	0	0	0	0	0	50	0	0	0	in-situ	CV. Vivaria Marine Kendari - Sulawesi Tenggara
		0	0	0	0	0	0	50	0	0	0	ex-situ	CV. Vivaria Marine Tangerang - Banten
		0	0	0	25	0	0	0	0	0	0	ex-situ	PT Berkat Buana Makmur
		0	0	0	25	0	0	0	0	0	0	in-situ	PT. Panorama Alam Tropika Binuangeun - Banten
		0	0	0	0	0	0	0	0	0	0	in-situ	UD. Sea Quest Banyuwangi - Jawa Timur
222	<i>Tubipora musica</i>	0	0	0	37	0	0	163	0	0	200	TOTAL (Pieces) untuk Indukan Transplantasi	
		0	0	0	12	0	0	13	0	0	0	ex-situ	CV. Fantasy Aquarium Jakarta Selatan - DKI Jakarta
		0	0	0	0	0	0	50	0	0	0	in-situ	CV. Vivaria Marine Kendari - Sulawesi Tenggara
		0	0	0	0	0	0	50	0	0	0	ex-situ	CV. Vivaria Marine Tangerang - Banten
		0	0	0	0	0	0	25	0	0	0	ex-situ	PT. Banyu Biru Sentosa Cihuni - Tangerang
		0	0	0	0	0	0	25	0	0	0	ex-situ	PT. Banyu Biru Sentosa Padat Karya - Tangerang
		0	0	0	25	0	0	0	0	0	0	in-situ	PT. Panorama Alam Tropika Binuangeun - Banten
		0	0	0	0	0	0	0	0	0	0	in-situ	UD. Lestari AquatikaKendari - Sulawesi Tenggara
223	<i>Turbinaria peltata</i>	0	0	0	12	0	0	13	0	0	25	TOTAL (Pieces) untuk Indukan Transplantasi	
					12			13			0	ex-situ	CV. Fantasy Aquarium Jakarta Selatan - DKI Jakarta
224	<i>Turbinaria</i> spp.	0	0	0	86	26	0	38	0	0	150	TOTAL (Pieces) untuk Indukan Transplantasi	
		0	0	0	12	0	0	13	0	0	0	ex-situ	CV. Fantasy Aquarium Jakarta Selatan - DKI Jakarta
		0	0	0	12	13	0	25	0	0	0	in-situ	CV. Gloria Internasional Cabang Bali Gerogak - Bali
		0	0	0	0	0	0	0	0	0	0	in-situ	CV. Sarana Teknik Serangan - Bali
		0	0	0	0	0	0	0	0	0	0	in-situ	CV. Vivaria Marine Kendari - Sulawesi Tenggara
		0	0	0	0	0	0	0	0	0	0	ex-situ	CV. Vivaria Marine Tangerang - Banten
		0	0	0	0	0	0	0	0	0	0	in-situ	PT. Dharma Intipermi Binuangeun - Banten
		0	0	0	12	13	0	0	0	0	0	in-situ	PT. Intisamudra Lestari Serangan - Bali
		0	0	0	25	0	0	0	0	0	0	in-situ	PT. Panorama Alam Tropika Binuangeun - Banten
		0	0	0	25	0	0	0	0	0	0	in-situ	UD. Sea Quest Banyuwangi - Jawa Timur
225	<i>Wellsophyllia radiata</i>	10	0	5	5	10	10	10	0	5	55	TOTAL (Pieces) untuk Indukan Transplantasi	
		5	0	5	5	10	10	10	0	5	5	ex-situ	PT. Dirga Mega Cipta Bekasi - Jawa Barat
		0	0	0	0	0	0	0	0	0	0	in-situ	PT. Dirga Mega Cipta Binuangeun - Banten
		5	0	0	0	0	0	0	0	0	0	in-situ	PT. Dirga Mega Cipta Mamuju - Sulawesi Barat



KUOTA PERIODE 2024

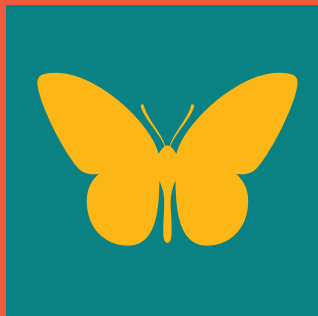

Fejervarya cancrivora

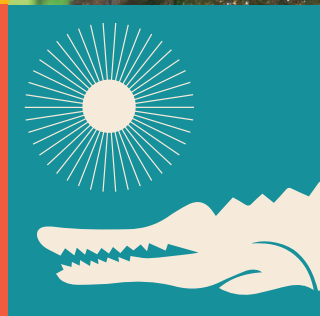
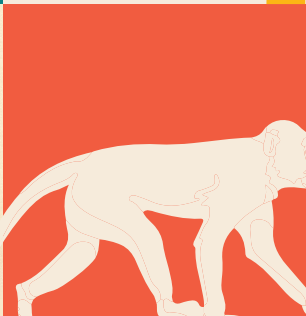

Gecko gecko



Varanus salvator

Aquilaria filaria



Kementerian Lingkungan Hidup dan Kehutanan
Direktorat Jenderal Konservasi Sumberdaya Alam dan Ekosistem
Direktorat Keanekaragaman Hayati Spesies dan Genetik
2024